



POLÍTICA MONETARIA, CAMBIARIA Y CREDITICIA

**Conferencia de Prensa
del 24 de mayo del 2005.**



El BANGUAT ajustó la tasa líder de 2.75% a 3%

- Medida preventiva para aplacar expectativas inflacionarias
- El ajuste es moderado si se consideran las tasas internacionales
- El exceso de inflación es atribuible a factores importados
- Se prevé moderación en los precios internacionales del petróleo

El BANGUAT ajustó la tasa líder de 2.75% a 3%

- Se tomó en consideración el crecimiento positivo previsto para 2005-2006
- Así como el significativo apoyo de la política fiscal y su consolidación futura
- A manera de hacer sostenible la baja en las tasas de interés de largo plazo
- En consonancia con la meta prevista de inflación en el mediano plazo



INFLACIÓN

ÍNDICE DE PRECIOS AL CONSUMIDOR

-Nivel República-

VARIACIÓN INTERMENSUAL 2003 - 2005

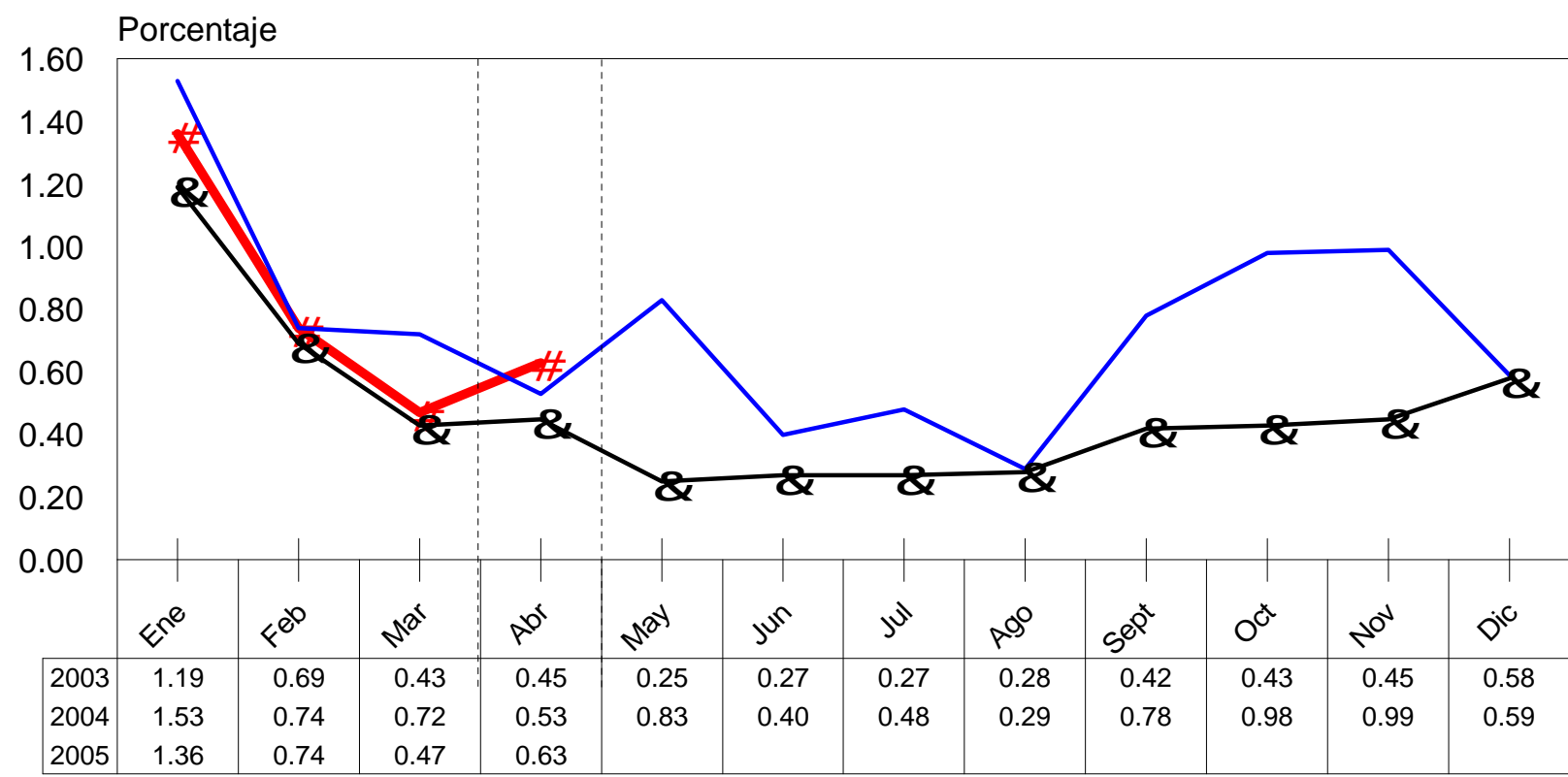

& 2003 — 2004 # 2005



RITMO INFLACIONARIO, NIVEL REPÚBLICA

IPC BASE DICIEMBRE 2000
2004 - 2005

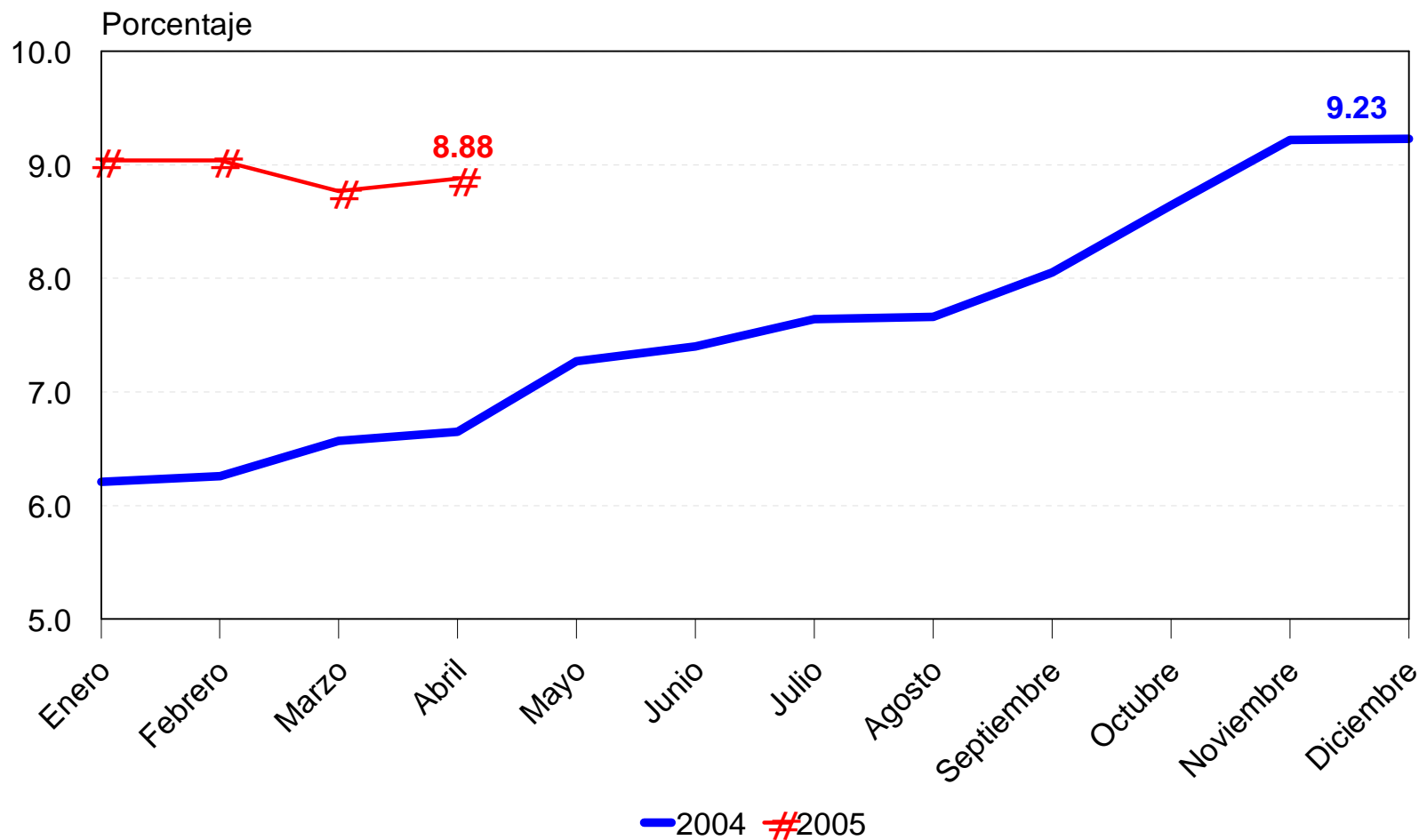

COMPOSICIÓN DE LA INCIDENCIA DE LA INFLACIÓN IMPORTADA EN EL RITMO INFLACIONARIO ABRIL 2005

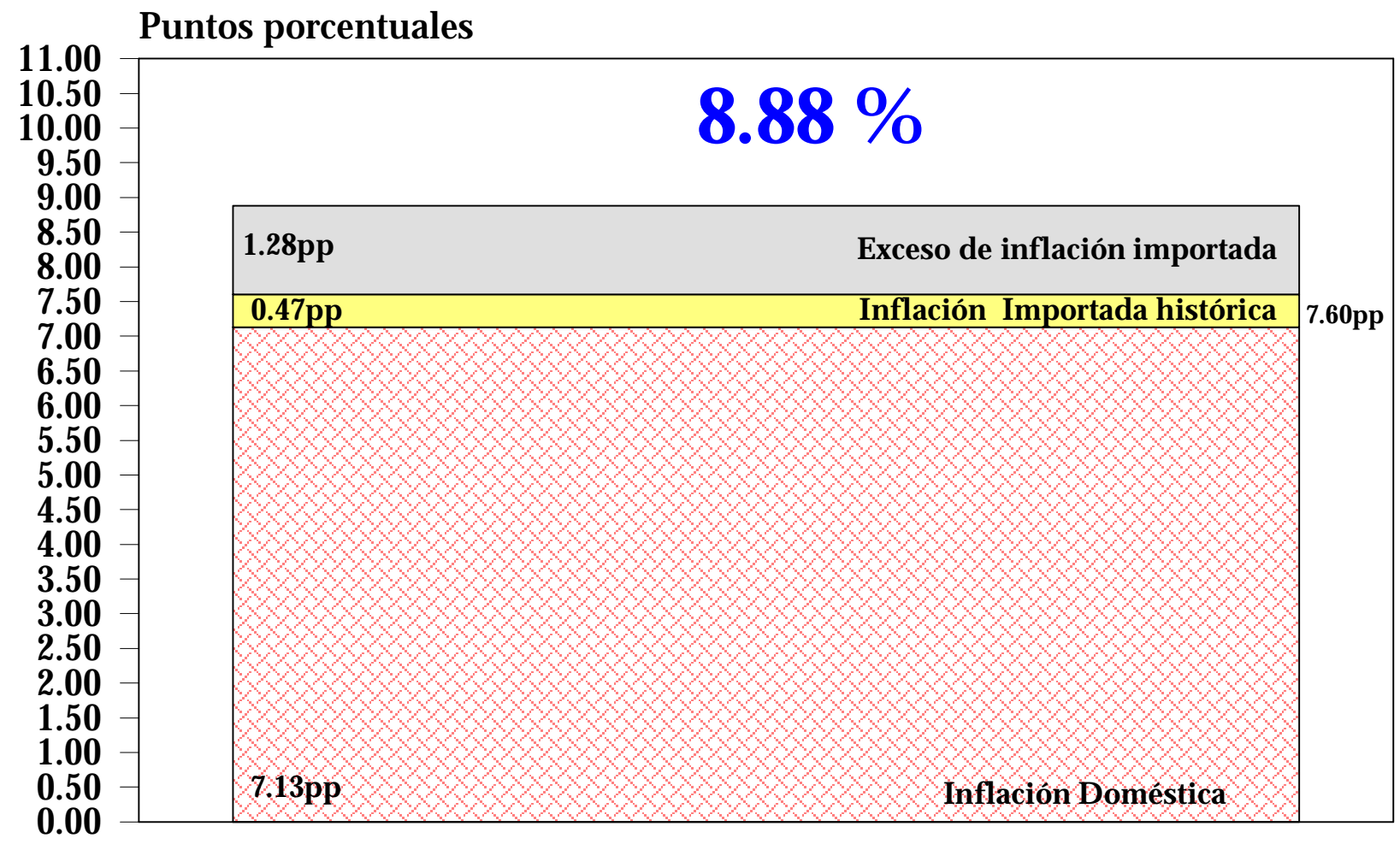

INFLACIÓN ACUMULADA, NIVEL REPÚBLICA

IPC BASE DICIEMBRE 2000
2004 - 2005

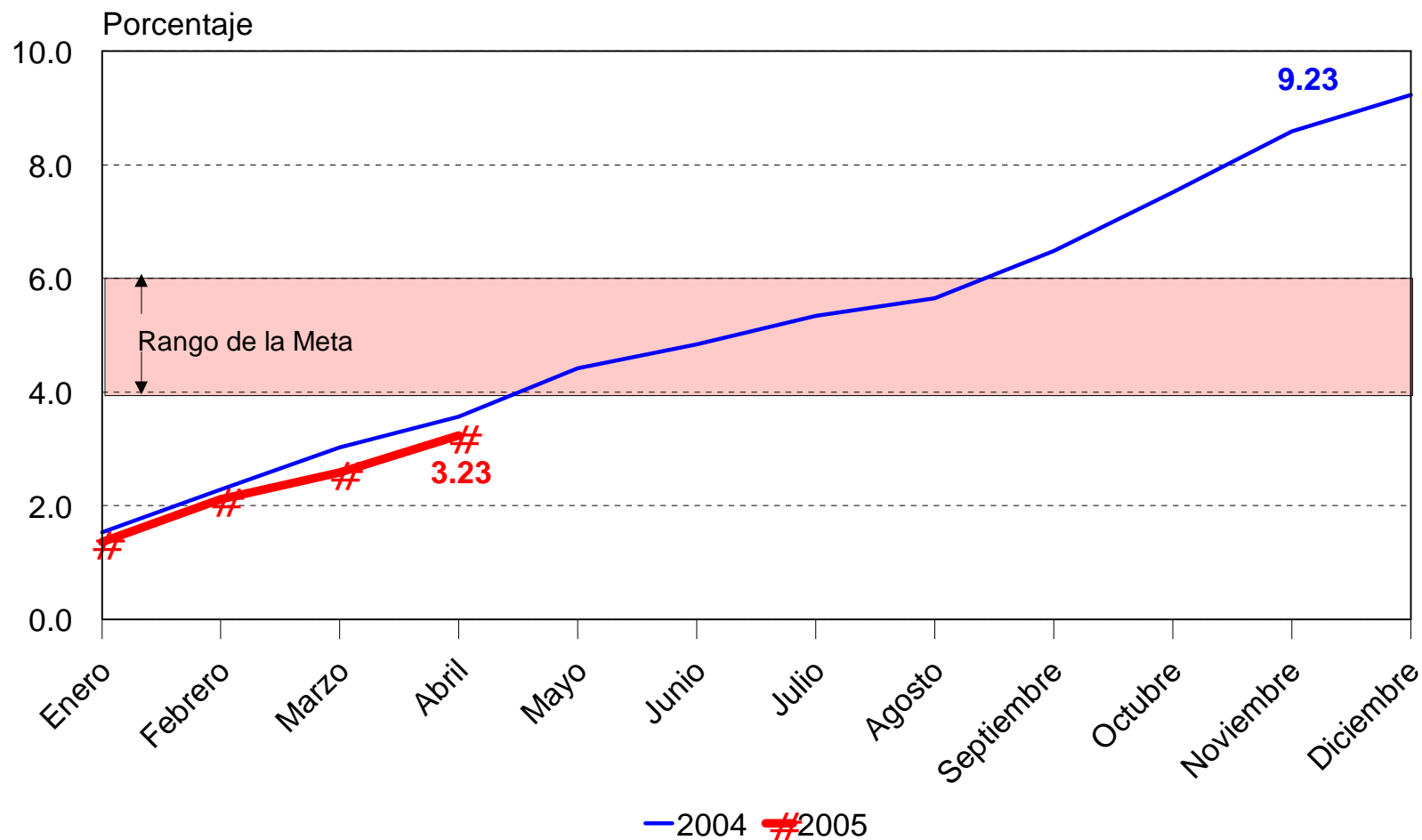



OPERACIONES DE MERCADO ABIERTO

SALDO DIARIO DE OPERACIONES DE ESTABILIZACION MONETARIA Y TASA DE INTERES PROMEDIO PONDERADA DEL 3/8/1999 AL 23/5/2005 - En Millones de Quetzales -

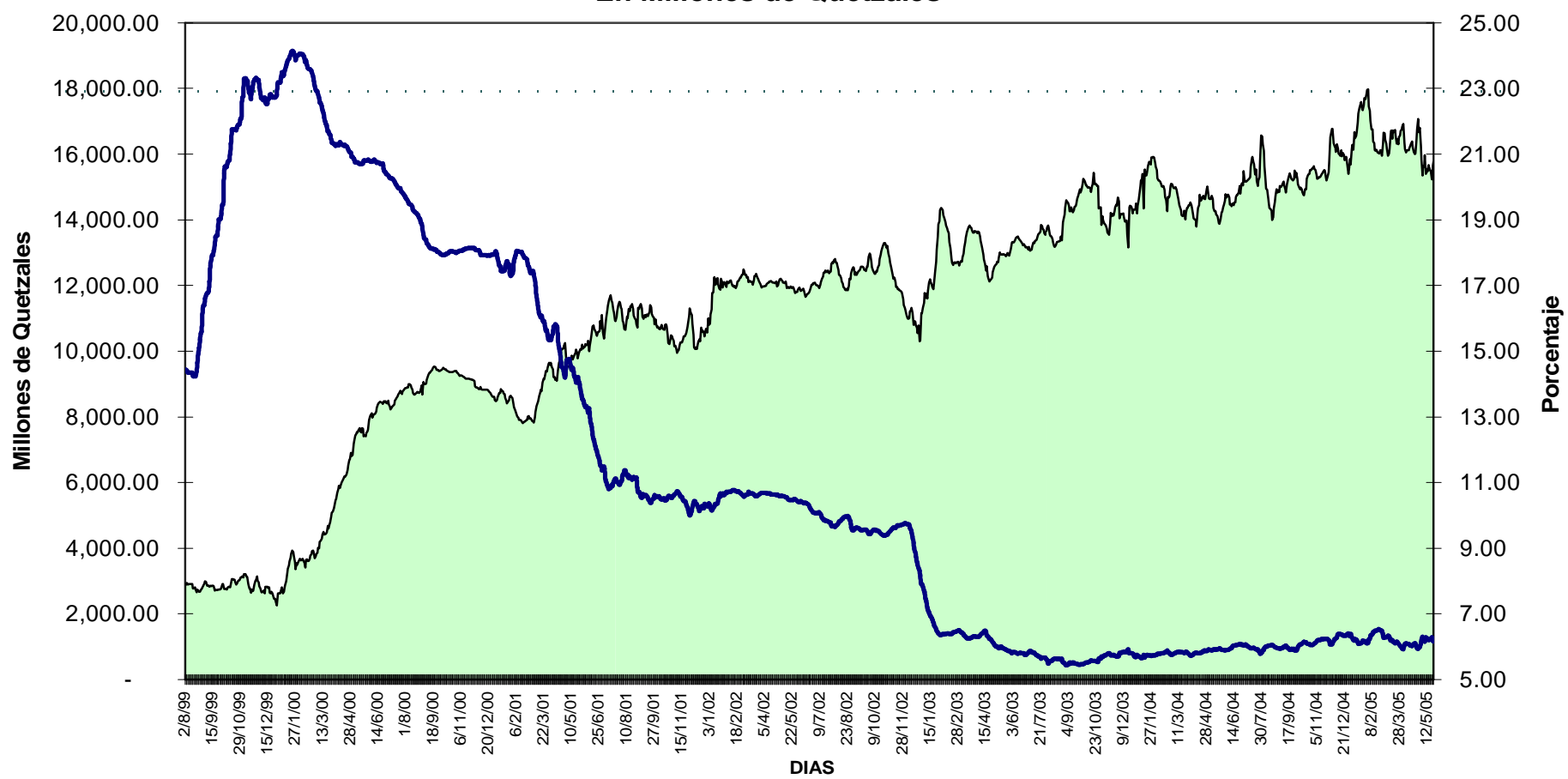

Millones de Quetzales
 Tasa de Interés P.P. en %

Nota: Al 23 de mayo de 2005 el saldo es de Q 15,774.4 millones y la tasa de interés promedio ponderada es de **6.18%**



BANCO DE GUATEMALA

BALANCE MONETARIO

AÑOS: 1996 - 2005 *

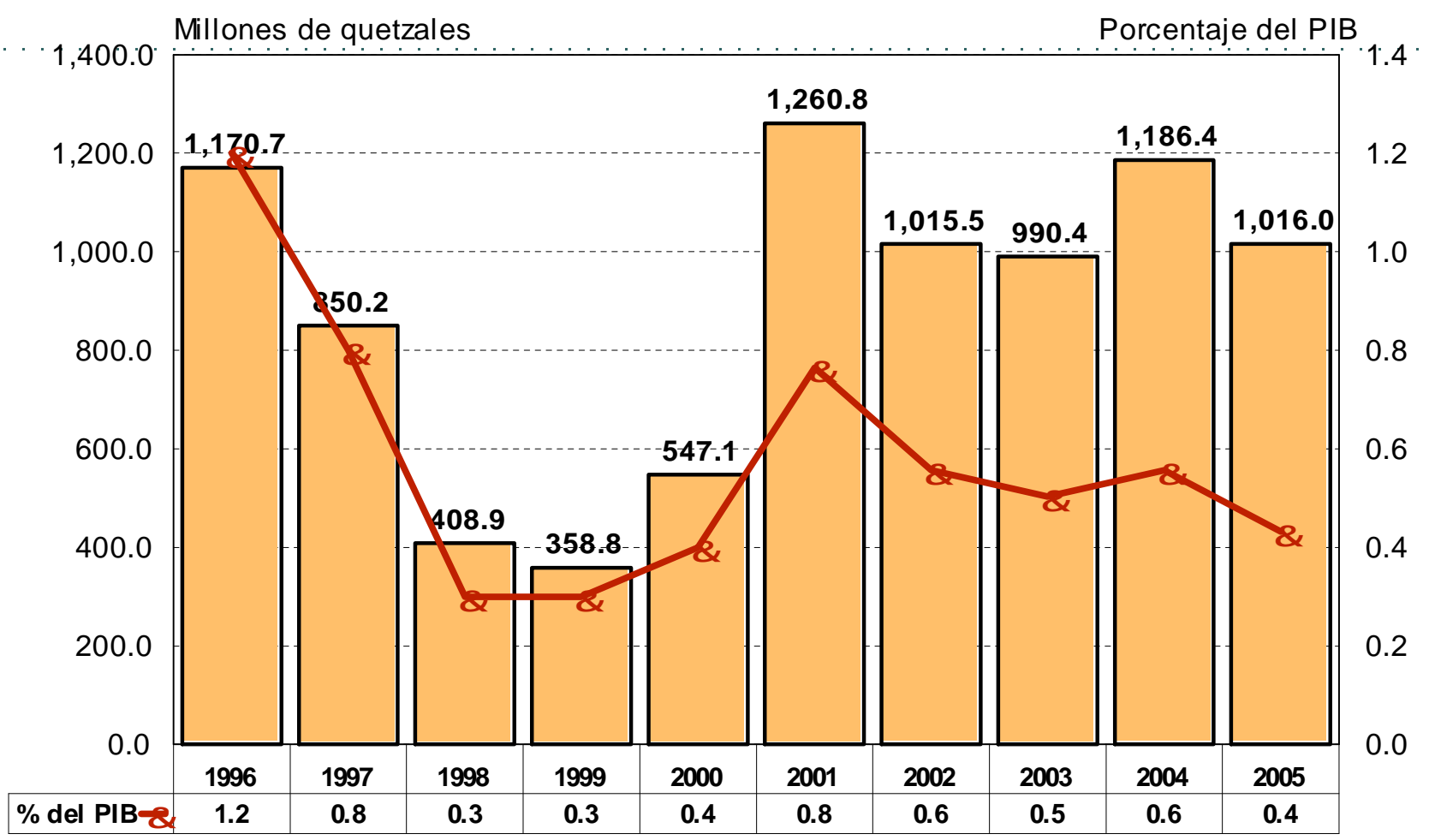

*/Proyección para fin de año.

**DEPOSITOS A PLAZO
PAGOS MENSUALES PROGRAMADOS
CAPITAL
MAYO 2005 - MARZO 2009
- En Millones de Quetzales -**

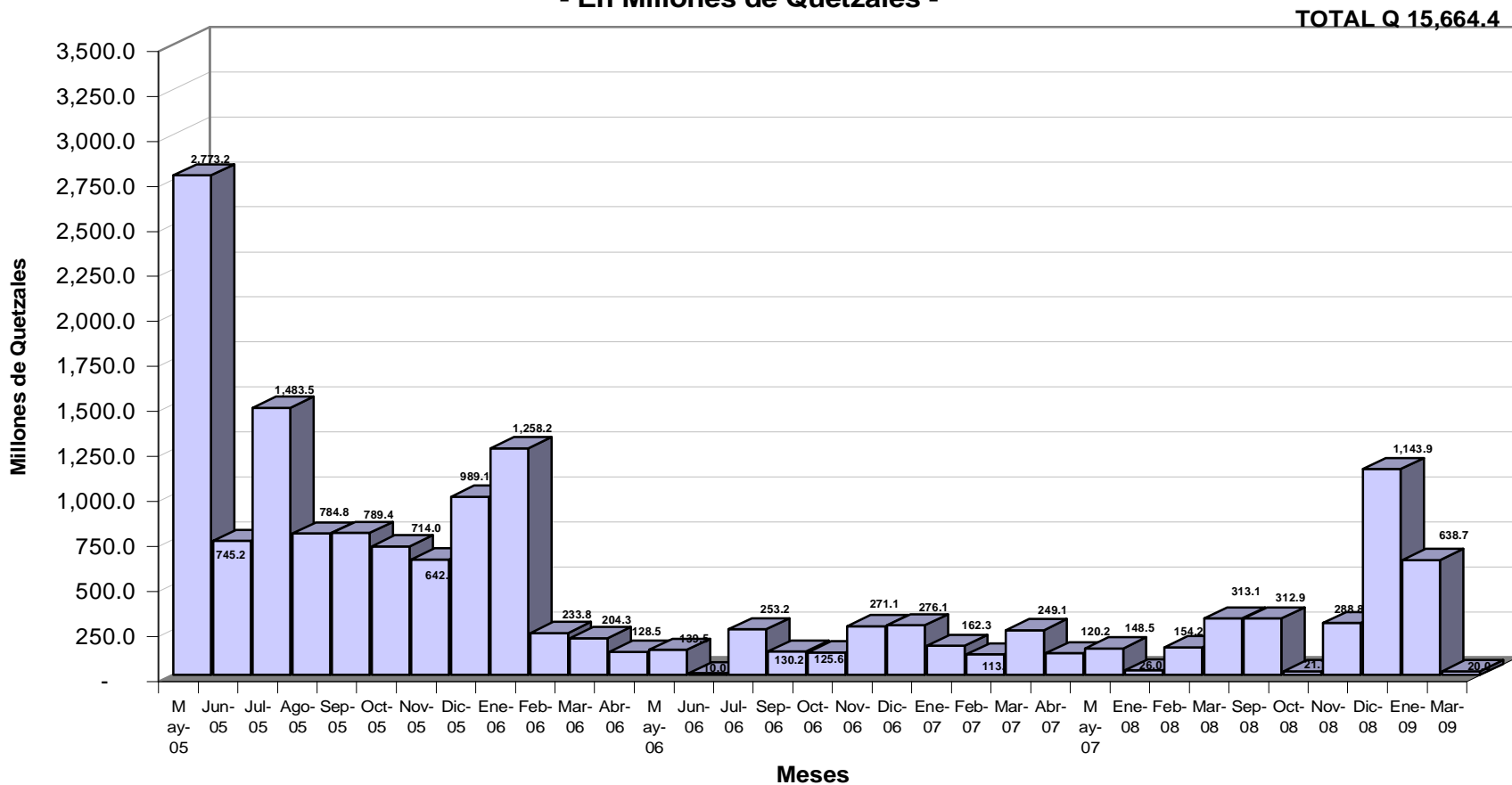

No incluye Q548.4 millones de Encaje Remunerado y Saldo Vencido pendiente de pago por Q8.6 millones.
Saldos al 20 de mayo de 2005.

Guatemala, 23 de mayo de 2005.



TASAS DE INTERÉS, MEDIOS DE PAGO Y CRÉDITO BANCARIO



SISTEMA BANCARIO TASAS DE INTERÉS ACTIVA, PASIVA Y DE REPORTOS 1997 - 2005 ^{a/}

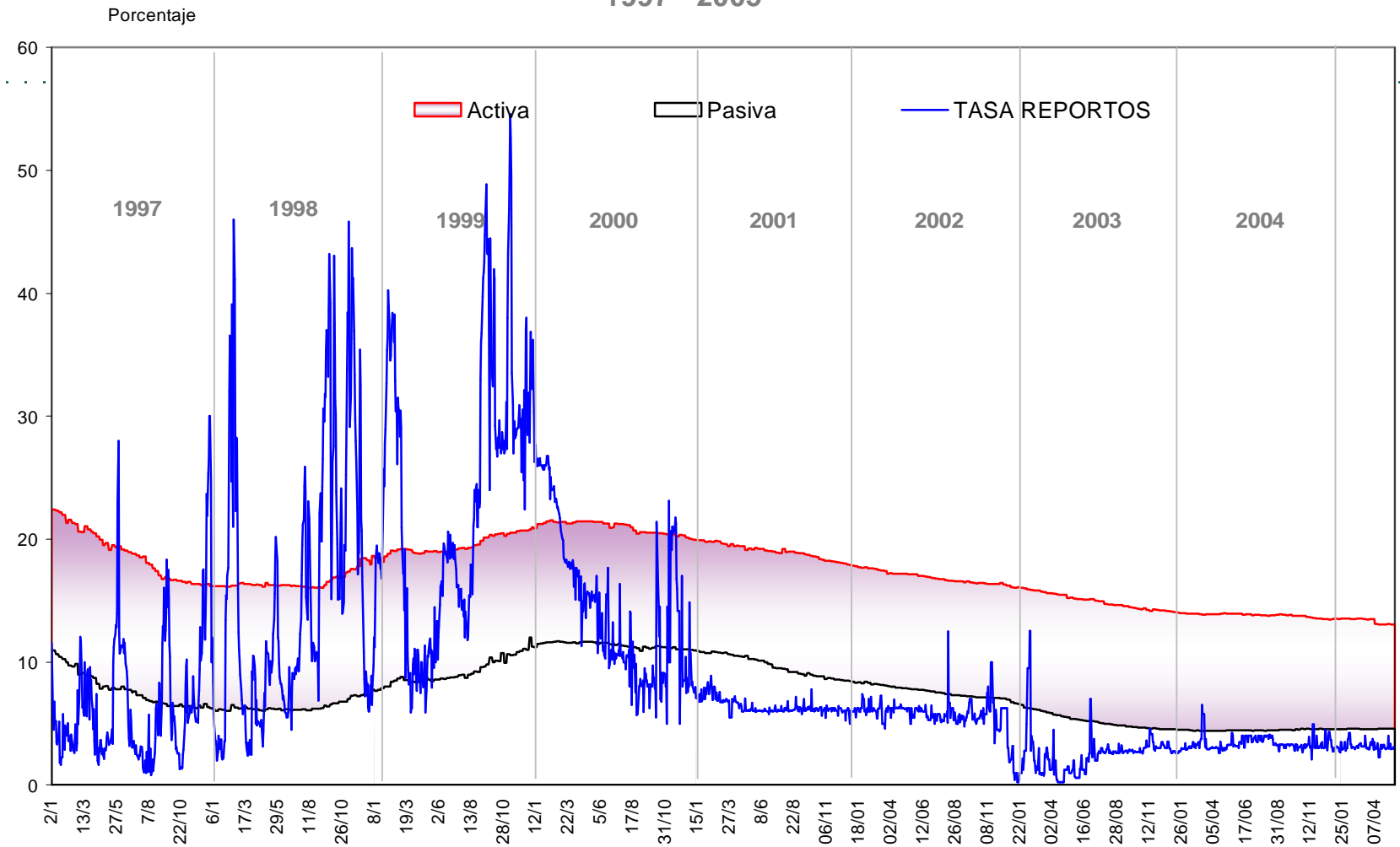

a/ Al 23 de mayo

Activa		
	M/N	M/E
13-May-04	13.92	6.76
31-Dic-04	13.50	6.85
05-May-05	13.09	7.11
12-May-05	13.05	7.13

Pasiva		
	M/N	M/E
13-May-04	4.43	2.96
31-Dic-04	4.54	3.11
05-May-05	4.57	3.23
12-May-05	4.57	3.23

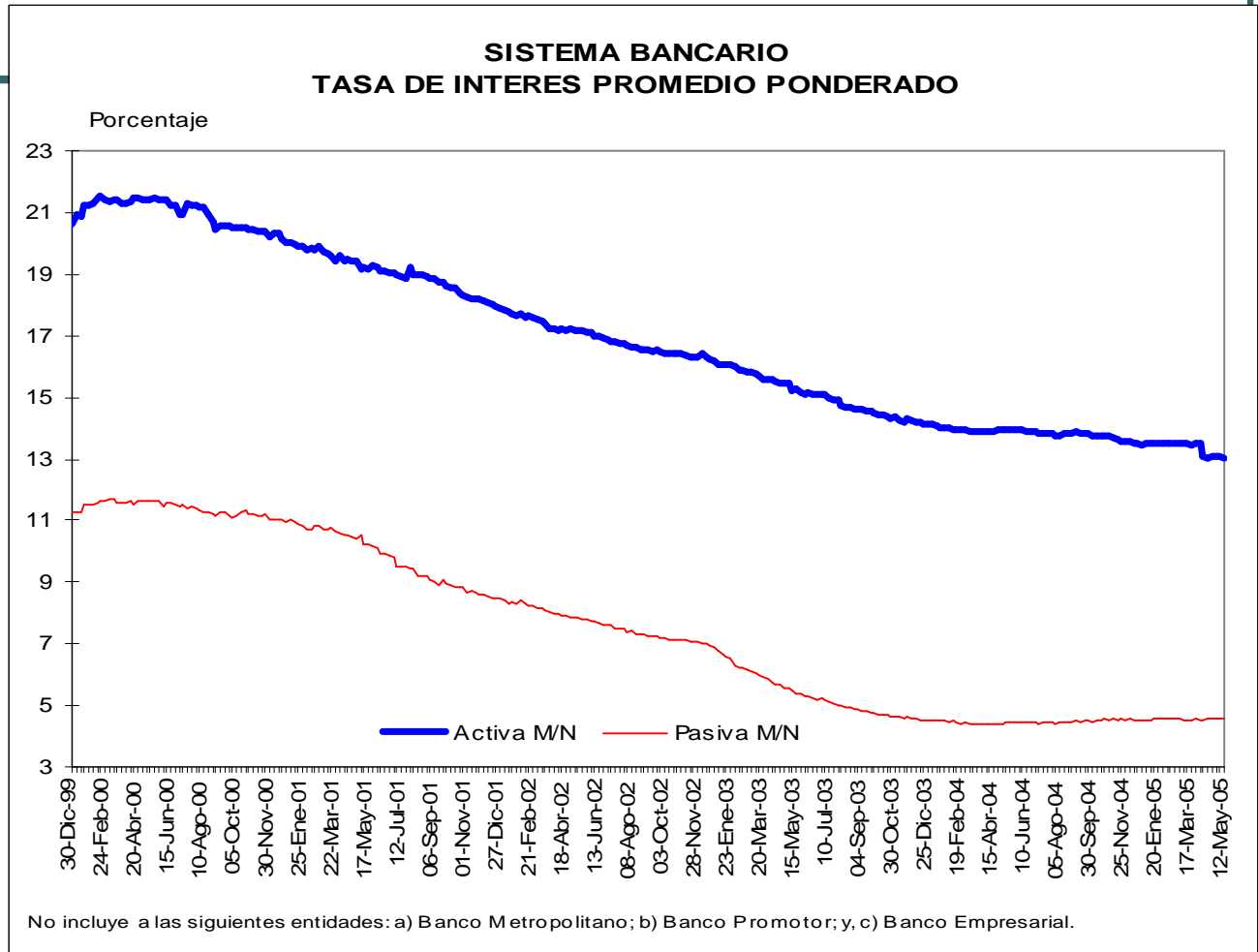

Puntos Porcentuales

13-May-04	9.49
31-Dic-04	8.96
05-May-05	8.52
12-May-05	8.48

Variación respecto al

13-May-04	-1.01
31-Dic-04	-0.48
05-May-05	-0.04

SISTEMA BANCARIO BRECHA ENTRE TASAS DE INTERES M/N



No incluye a las siguientes entidades: a) Banco Metropolitano; b) Banco Promotor; y, c) Banco Empresarial.

Millones de Q.

13-May-04	36,331.2
31-Dic-04	41,125.4
05-May-05	42,102.4
12-May-05	42,047.7

Variación respecto al

13-May-04	5,716.5
31-Dic-04	922.3
05-May-05	-54.7

**BANCOS DEL SISTEMA
CRÉDITO TOTAL AL SECTOR PRIVADO (M/N+M/E)**

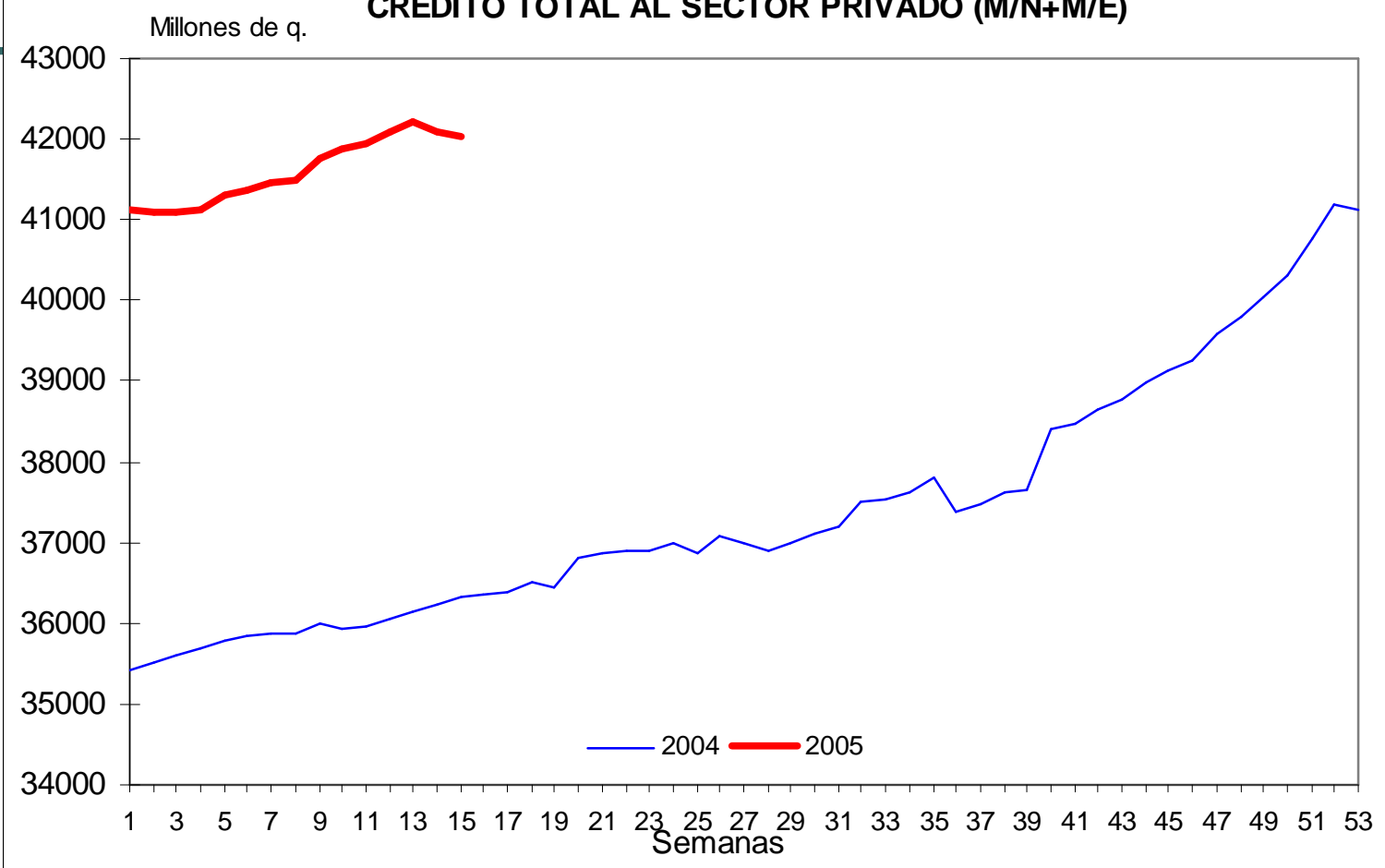



Millones de Q.

13-May-04	58,272.1
31-Dic-04	64,729.2
05-May-05	66,810.0
12-May-05	66,525.7

Variación respecto al

13-May-04	8253.6
31-Dic-04	1796.5
05-May-05	-284.3

MEDIOS DE PAGO TOTALES

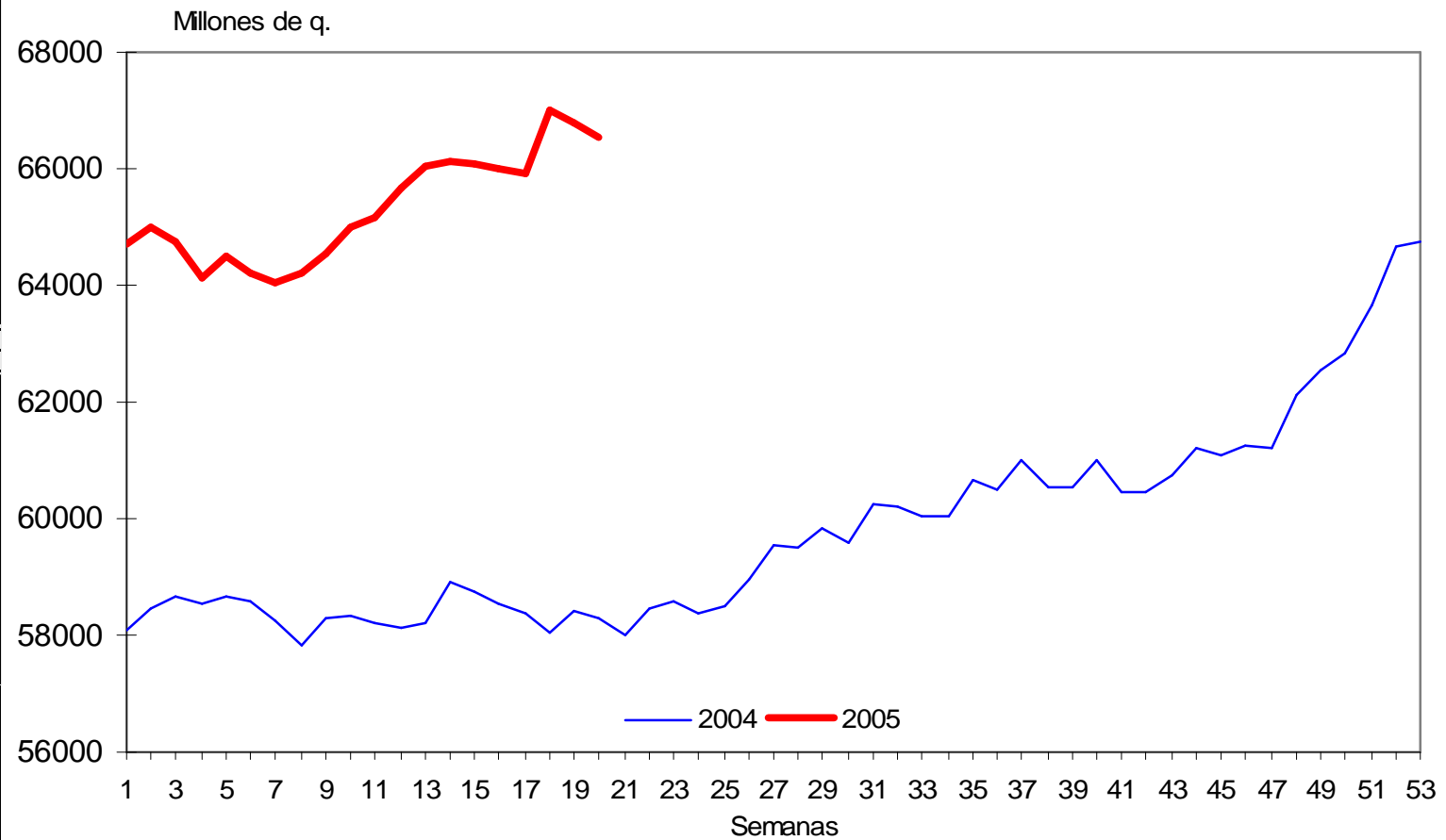

*No incluye a las siguientes entidades: a) Banco Metropolitano; b) Banco Promotor; y, c) Banco Empresarial



TIPO DE CAMBIO Y RESERVAS INTERNACIONALES NETAS



MERCADO CAMBIARIO

TIPO DE CAMBIO

1997 - 2005*

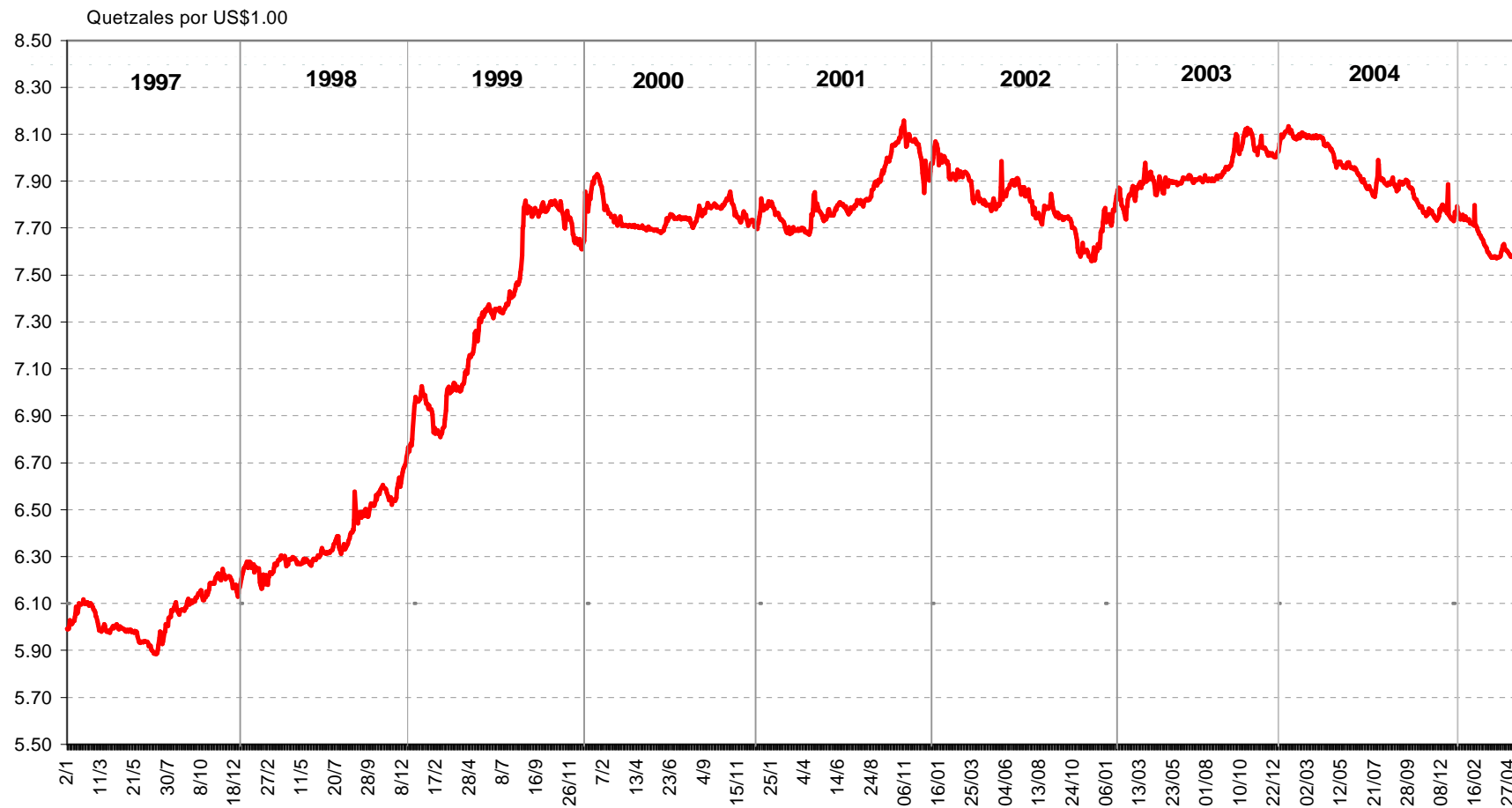

*Al 20 de mayo

Millones de US\$

13-May-04	2,897.8
31-Dic-04	3,528.0
05-May-05	3,768.7
12-May-05	3,788.3

Variación respecto al

13-May-04	890.5
31-Dic-04	260.3
05-May-05	19.6

**BANCO DE GUATEMALA
RESERVAS INTERNACIONALES NETAS**

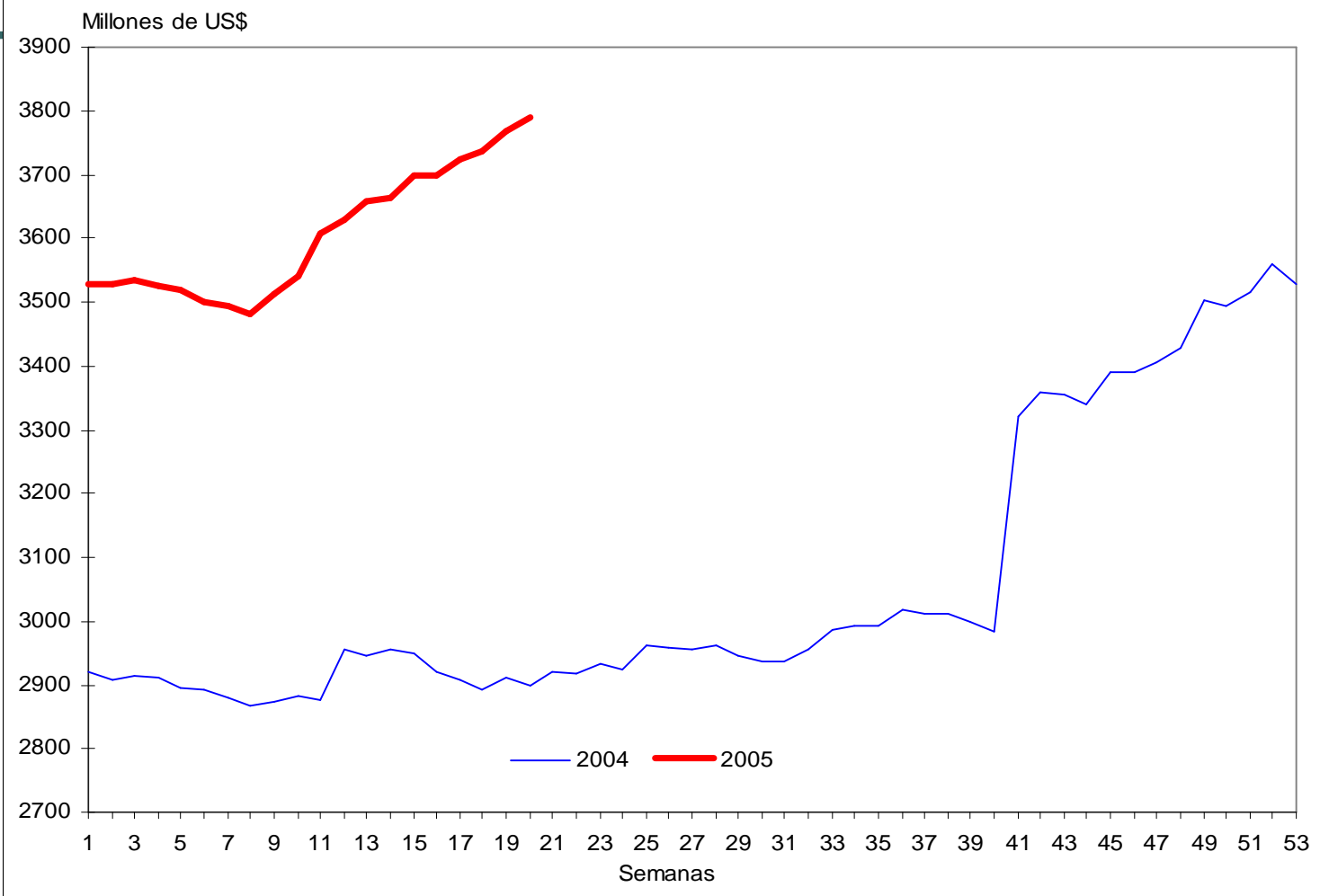



BANCO DE GUATEMALA PARTICIPACIÓN EN EL SINEDI Millones de US\$

Período	Compras	Ventas	NETO		TOTAL MERCADO	
			Compras	Ventas	COMPRAS	VENTAS
1994	130.9	85.9	45.0		4,819.2	4,702.6
1995	62.5	82.0		19.5	7,212.9	7,199.5
1996	180.3	86.0	94.3		8,366.0	8,346.1
1997	62.8	265.51		202.7	11,268.9	11,269.7
1998	2.5	587.9		585.4	13,966.0	13,978.0
1999		435.5		435.5	12,999.0	13,010.0
2000	536.5	52.8	483.7		15,076.0	15,073.0
2001	2.2	23.7		21.5	15,330.0	15,278.0
2002	70.3	0.0	70.3		14,163.0	14,118.0
2003	0.0	9.8		9.8	12,969.4	12,867.9
2004	449.2	0.0	449.2		13,970.9	14,294.7
2005 ^{a/}	346.6	0.0	346.6		5,725.0	^{b/} 5,953.2

a/ Último día de participación, .12 de mayo. b/. Al 20 de mayo



MERCADO INSTITUCIONAL DE DIVISAS

LIQUIDEZ DE LAS INSTITUCIONES

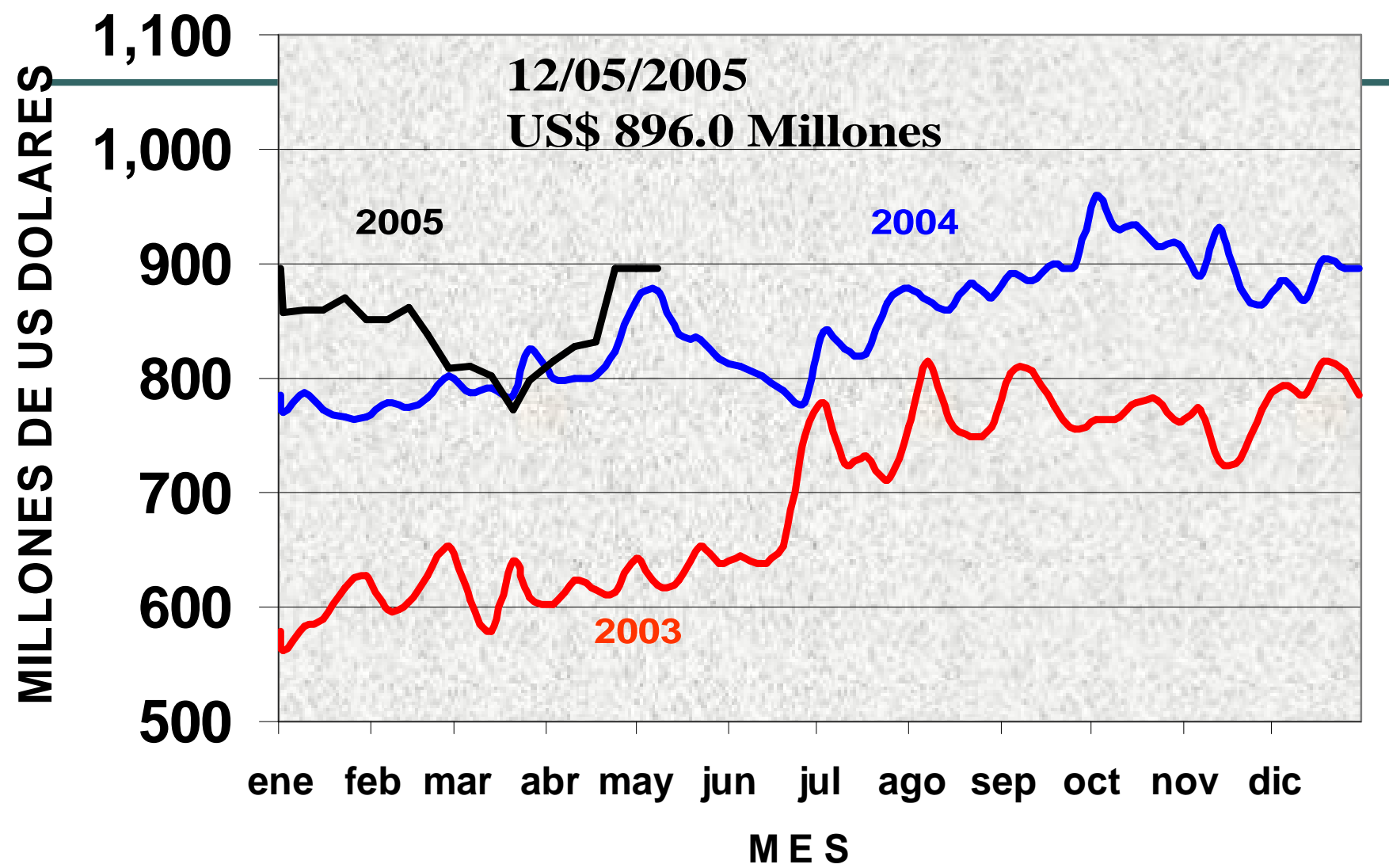

Muchas Gracias por su atención!

