



POLÍTICA MONETARIA, CAMBIARIA Y CREDITICIA 2002

Conferencia: Lic. Lizardo Sosa

Presidente del Banco de Guatemala

Guatemala, 9 de abril de 2002

PRINCIPALES INTERROGANTES PARA 2002

- ✦ ¿Se reactivará la economía mundial?
- ✦ ¿Se mantendrán los niveles bajos de inflación?
- ✦ ¿Se mantendrá la estabilidad de los precios macroeconómicos (tasas de interés y tipo de cambio)?
- ✦ ¿Se consolidarán las finanzas públicas?
- ✦ Se aprobará el paquete de leyes relativas al fortalecimiento del sistema financiero?

POLÍTICA MONETARIA, CAMBIARIA Y CREDITICIA 2002

(Resolución JM-633-2001)

B. META:

- ★ **Ritmo inflacionario** en un rango de entre **4% y 6%**; converger en los años subsiguientes hacia una tasa de inflación similar a la de los países industrializados

C. VARIABLES INDICATIVAS

- ★ **Emisión Monetaria**: se espera que crezca **8%**
- ★ **Medios de Pago Totales** : se estima que crecerán, en términos interanuales, entre **9% y 11%**.
- ★ **Crédito Bancario al Sector Privado**: se espera que crezca, en términos interanuales, entre **10% y 12%**.

ÍNDICE MENSUAL DE LA ACTIVIDAD ECONÓMICA TENDENCIA-CICLO

Variación intermensual y variación interanual

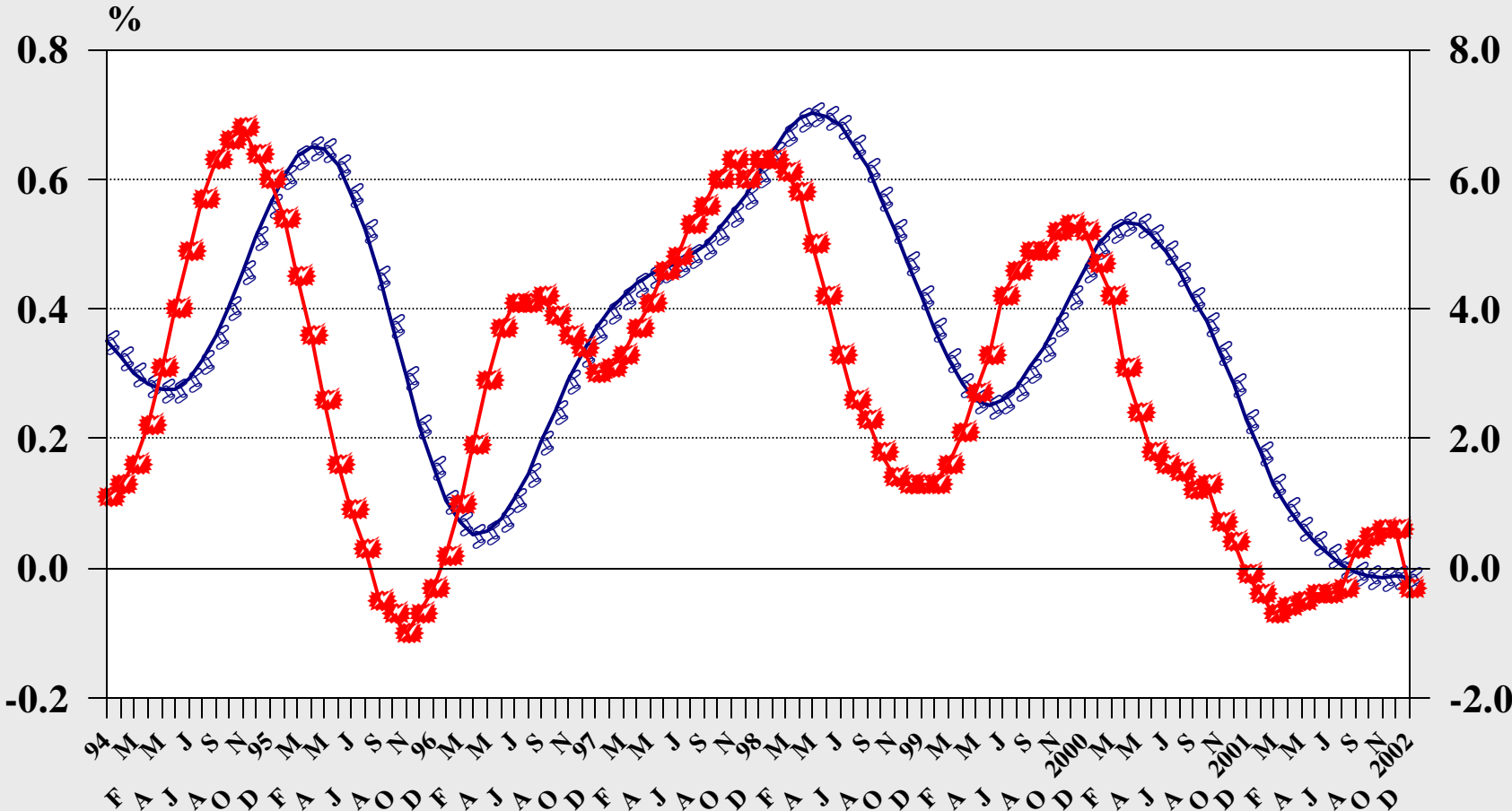

★ Variación intermensual ● Variación Interanual

IMAE, variación interanual de la tendencia-ciclo

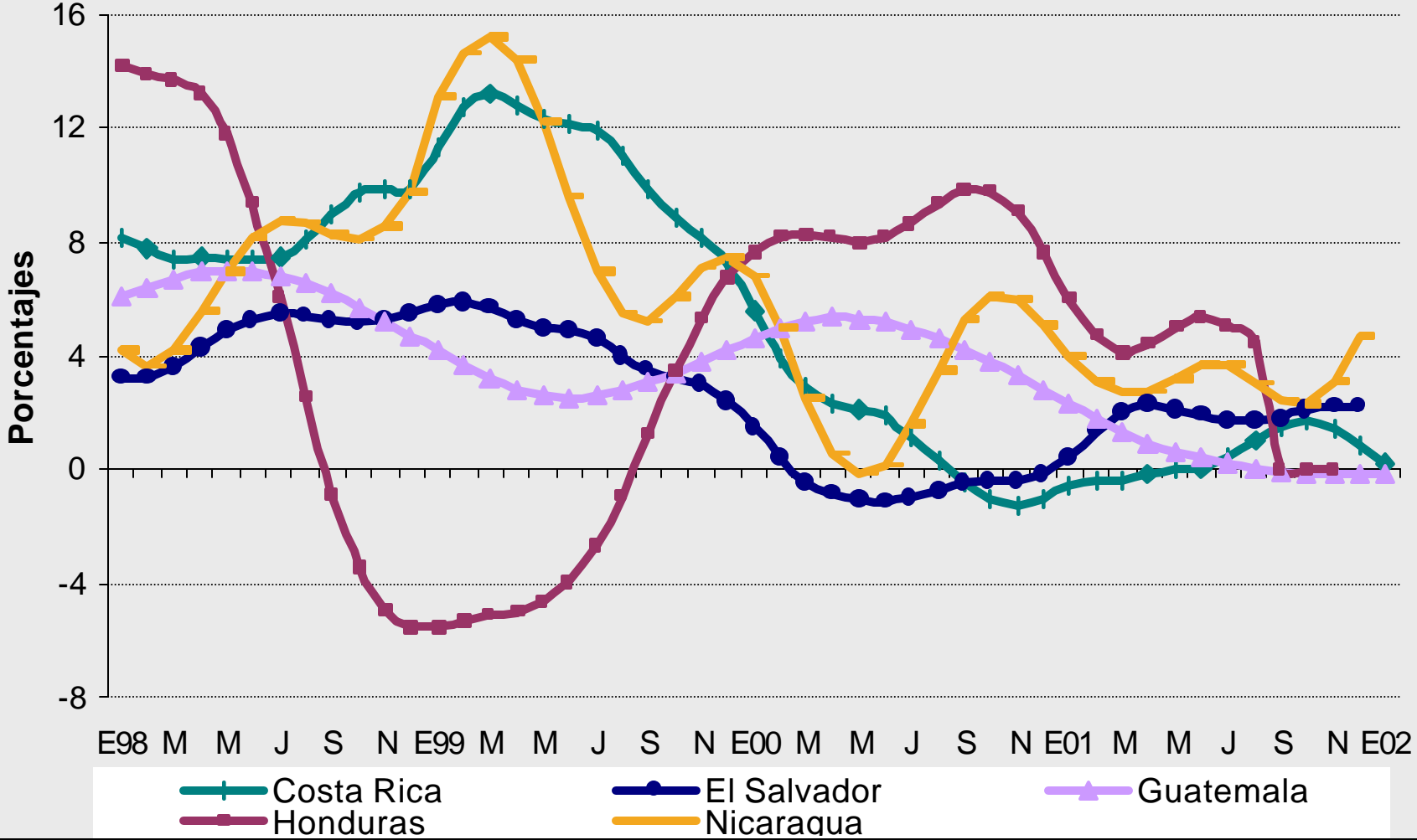

IMAE REGIONAL: Tasa interanual de variación

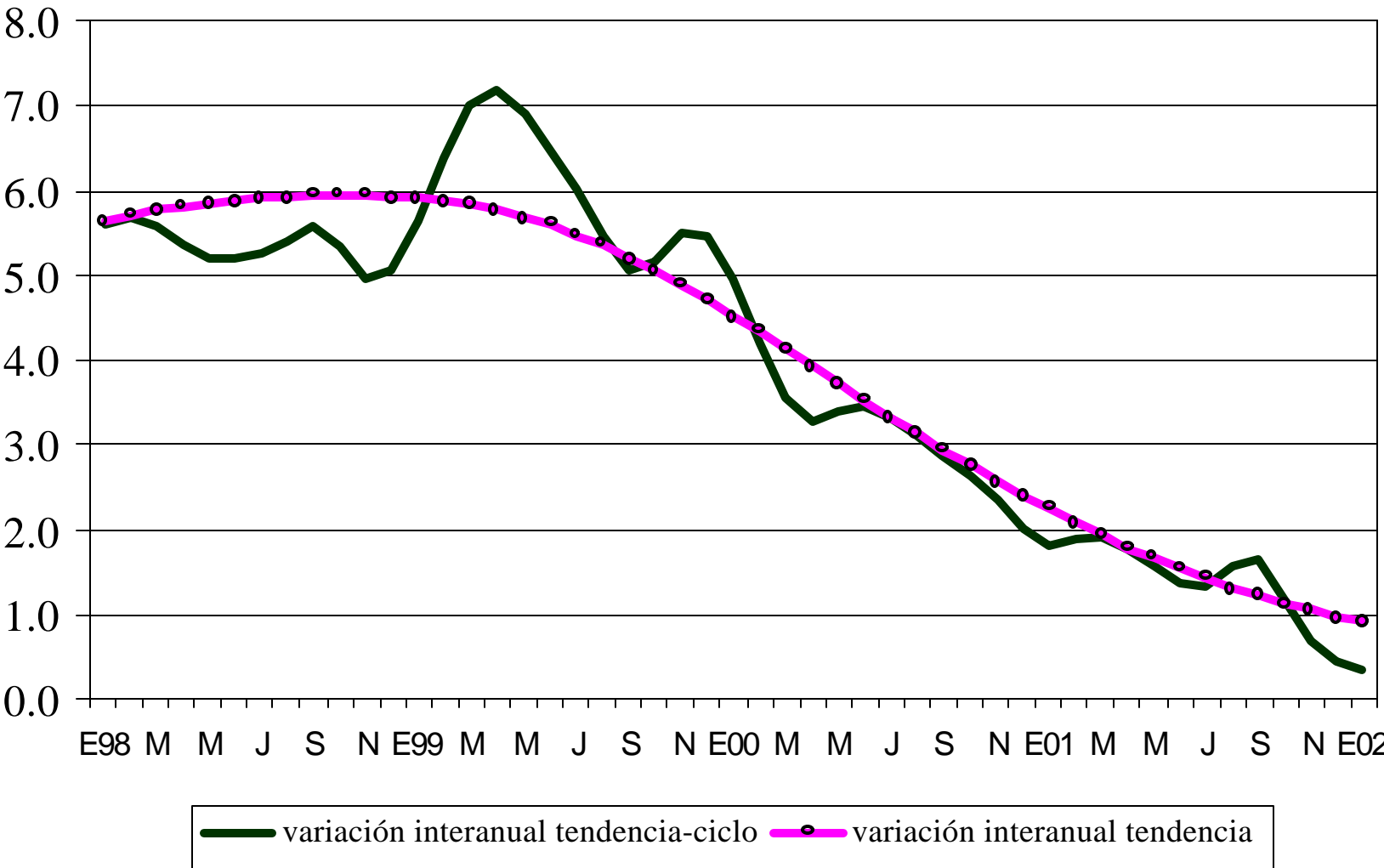

MEXICO

PRODUCTO INTERNO BRUTO 1999 - 2002*

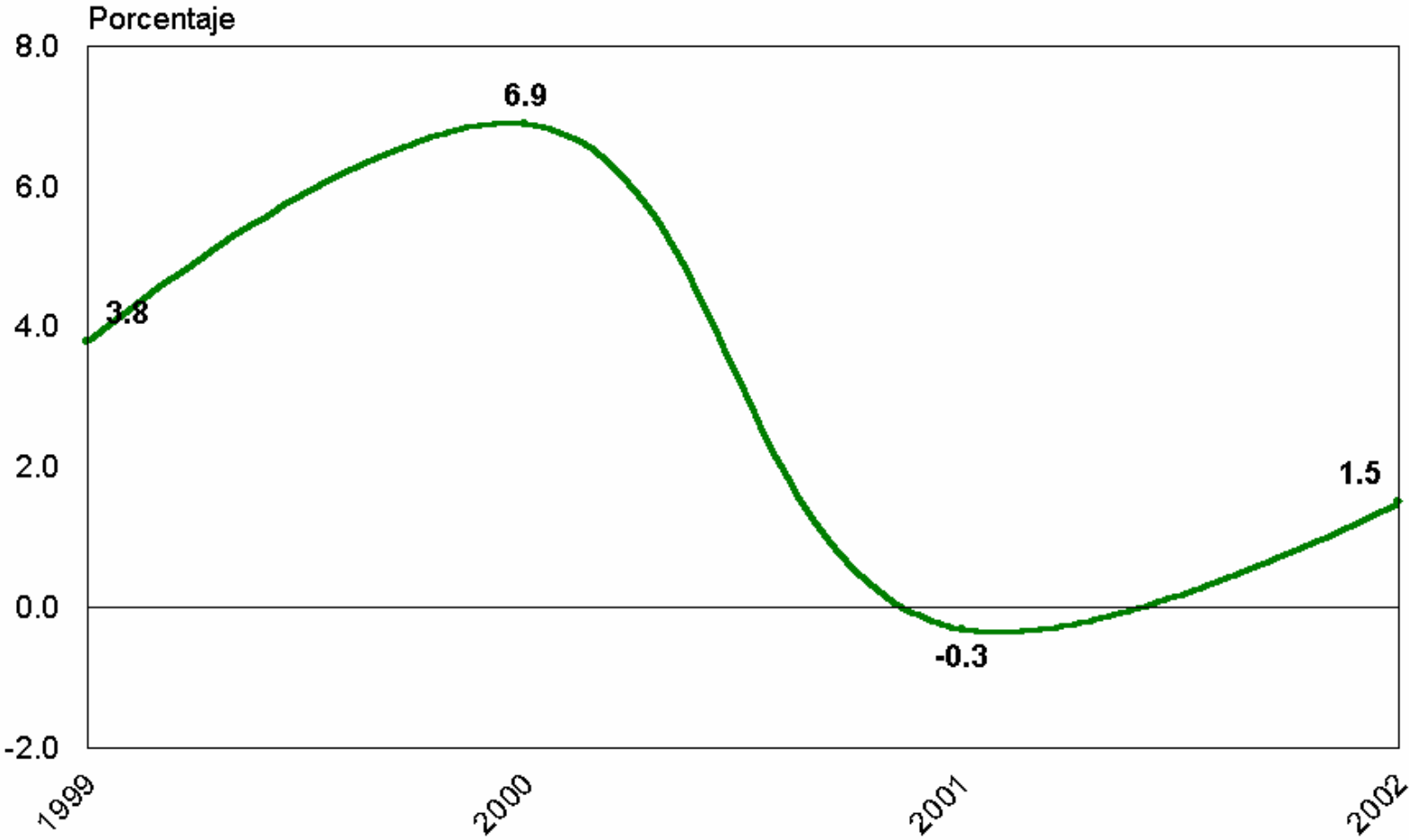

* 2001, preliminar; 2002, estimación Banco de México

ESTADOS UNIDOS

PRODUCTO INTERNO BRUTO

1998 - 2002 *

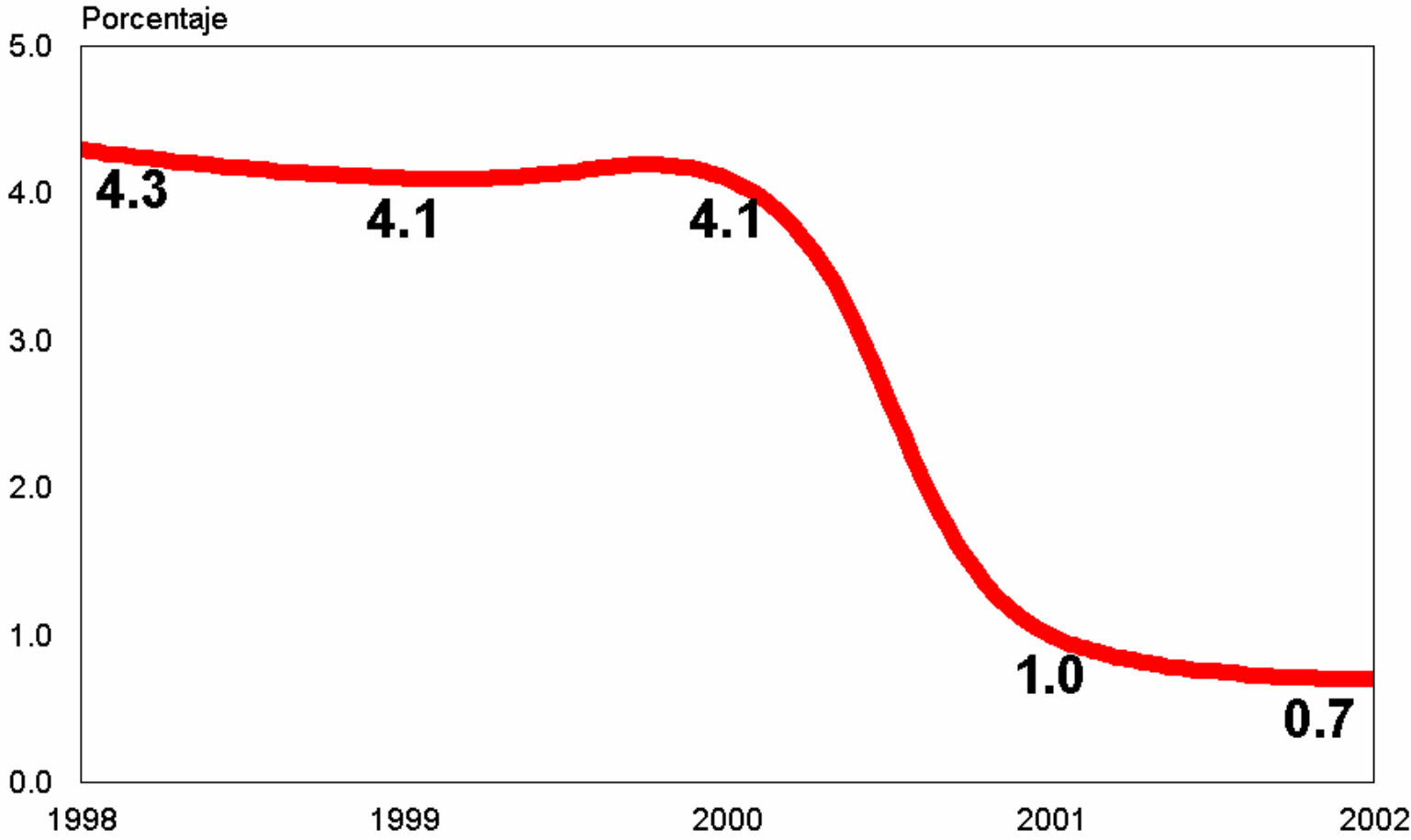

* **Estimado**, Fuente: 1998-2000, BEA; 2001 and 2002 IMF WEO as of Nov 01

EUROZONA

PRODUCTO INTERNO BRUTO

1998 - 2002 *

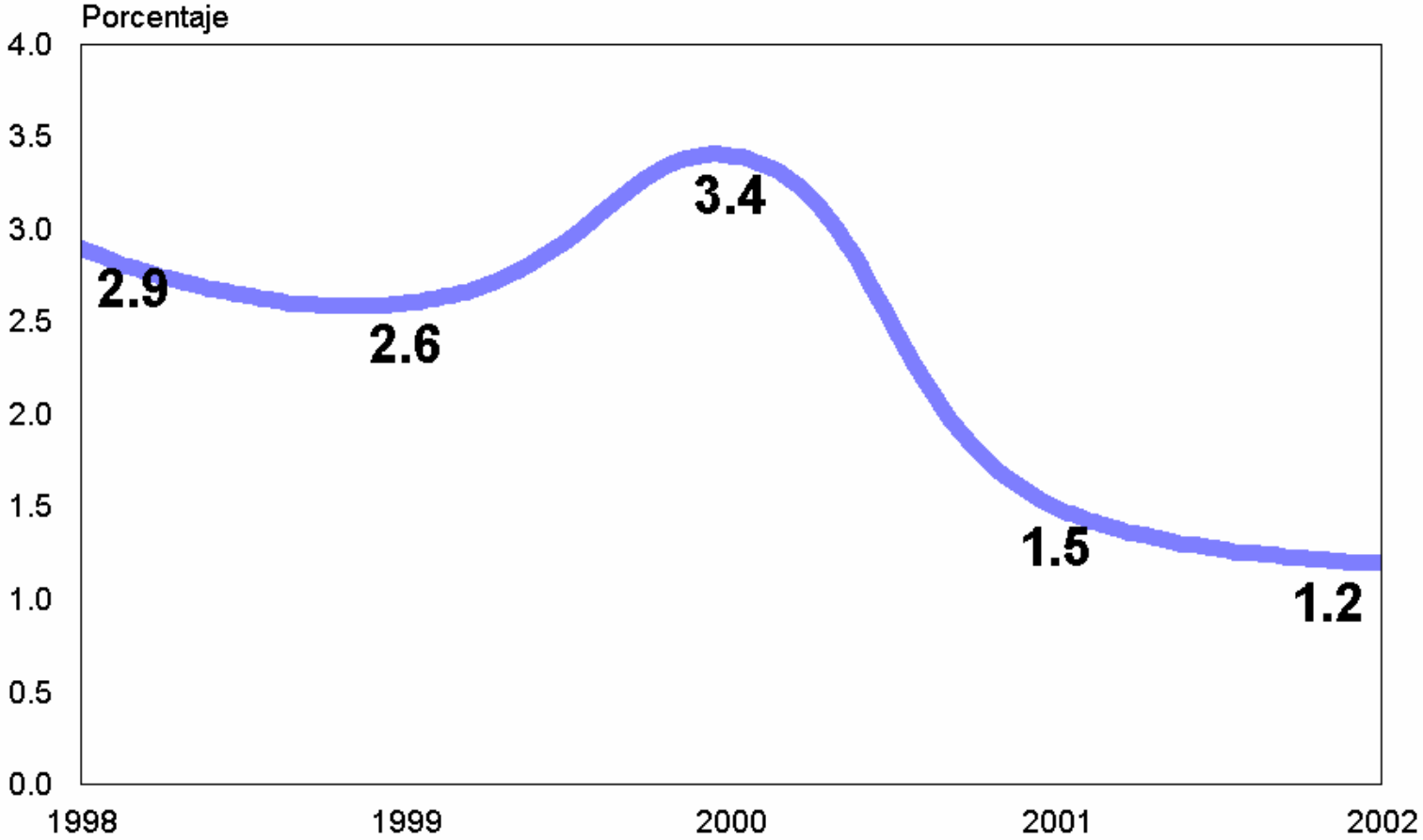

* Estimado, Fuente: IMF WEO as of Nov 01

RITMO INFLACIONARIO, NIVEL REPÚBLICA

IPC BASE DICIEMBRE 2000
2001 - 2002

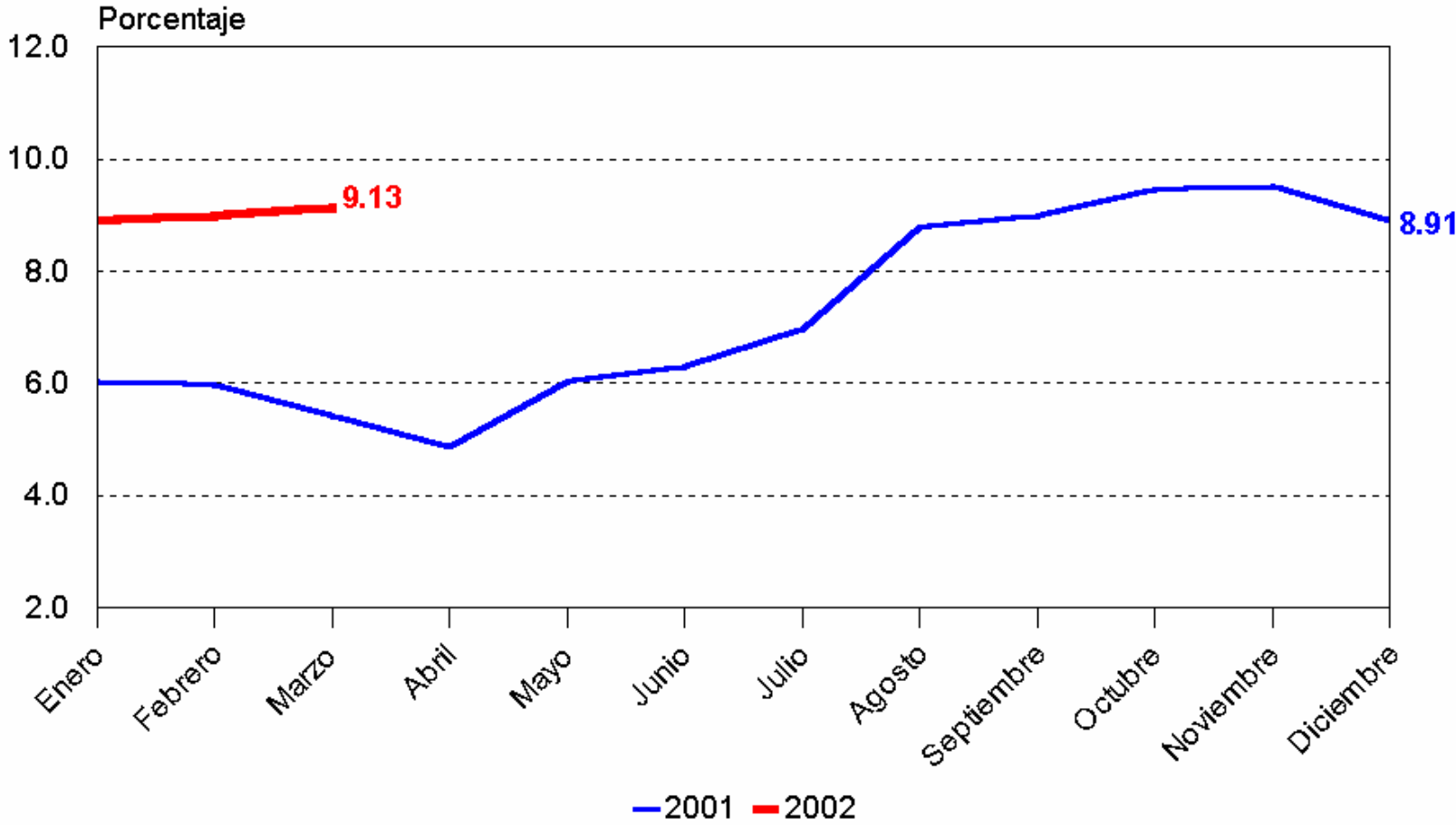

INFLACIÓN ACUMULADA, NIVEL REPÚBLICA

IPC BASE DICIEMBRE 2000
2001 - 2002

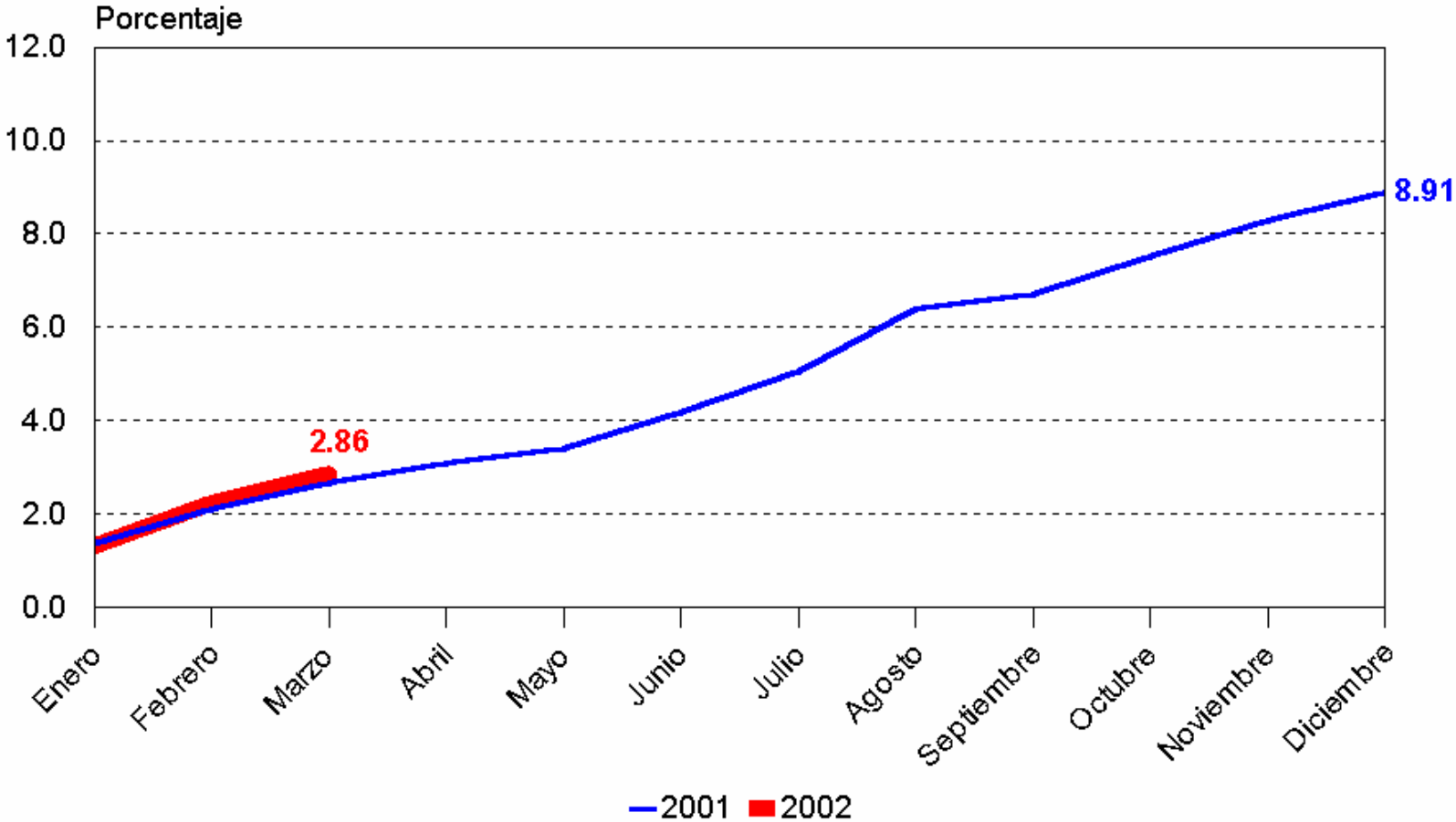

ÍNDICE DE PRECIOS AL CONSUMIDOR

RITMO INFLACIONARIO

1996 - 2002*

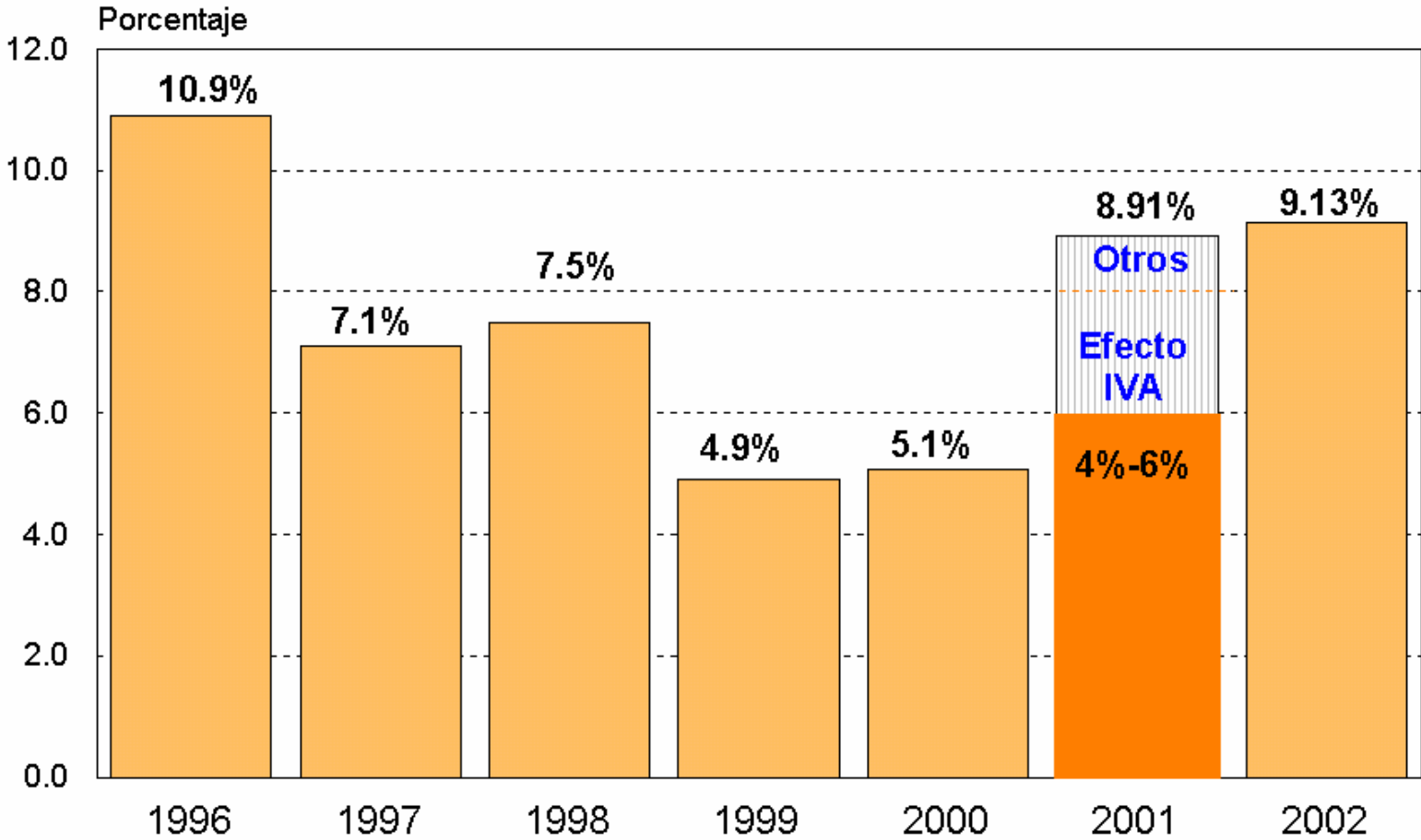

*/ Marzo

TIPO DE CAMBIO SINEDI ENERO 1998 - ABRIL 2002 *a/* SINEDI

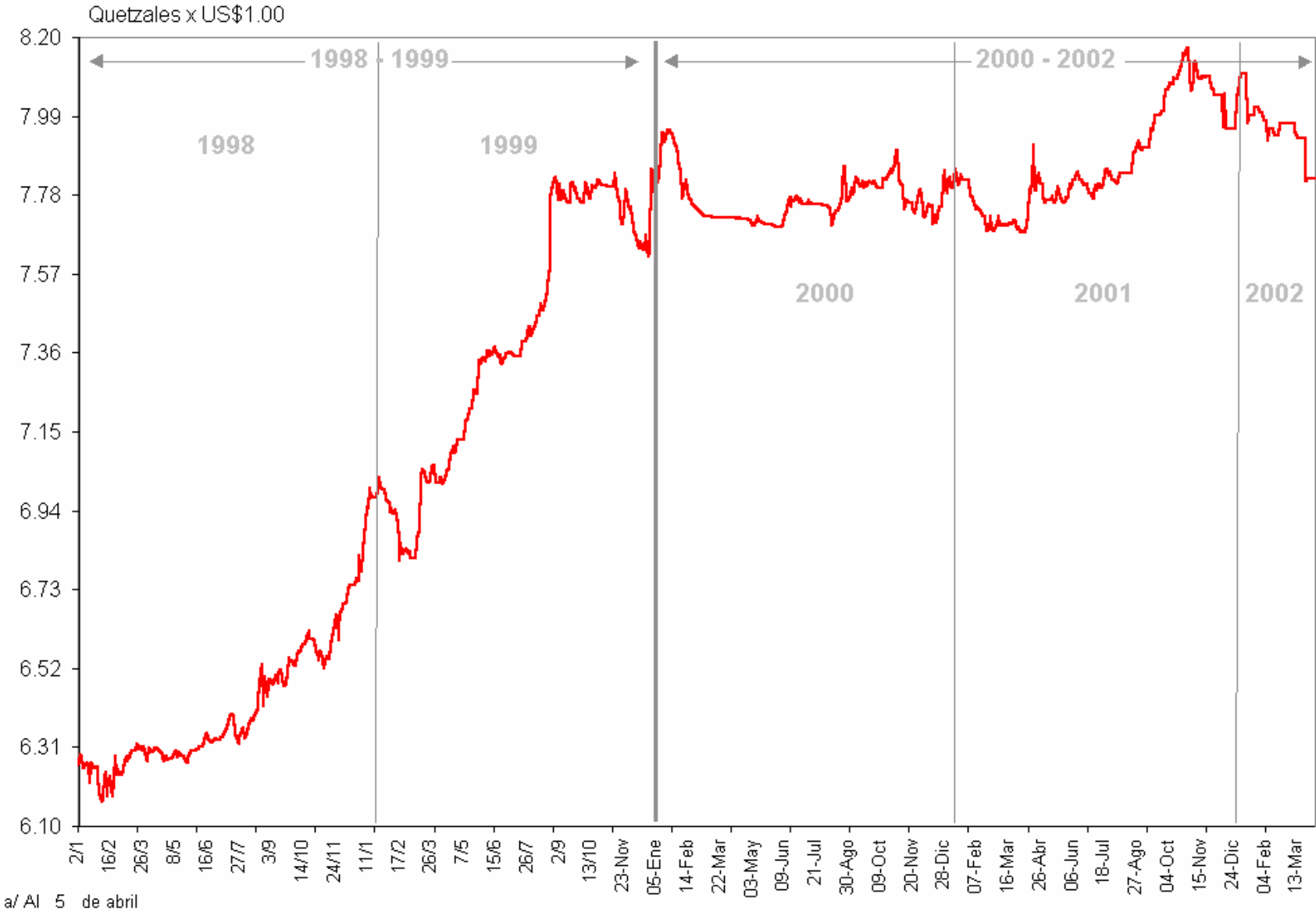

TIPO DE CAMBIO NOVIEMBRE 1999 - ABRIL 2002 *a/*

SINEDI

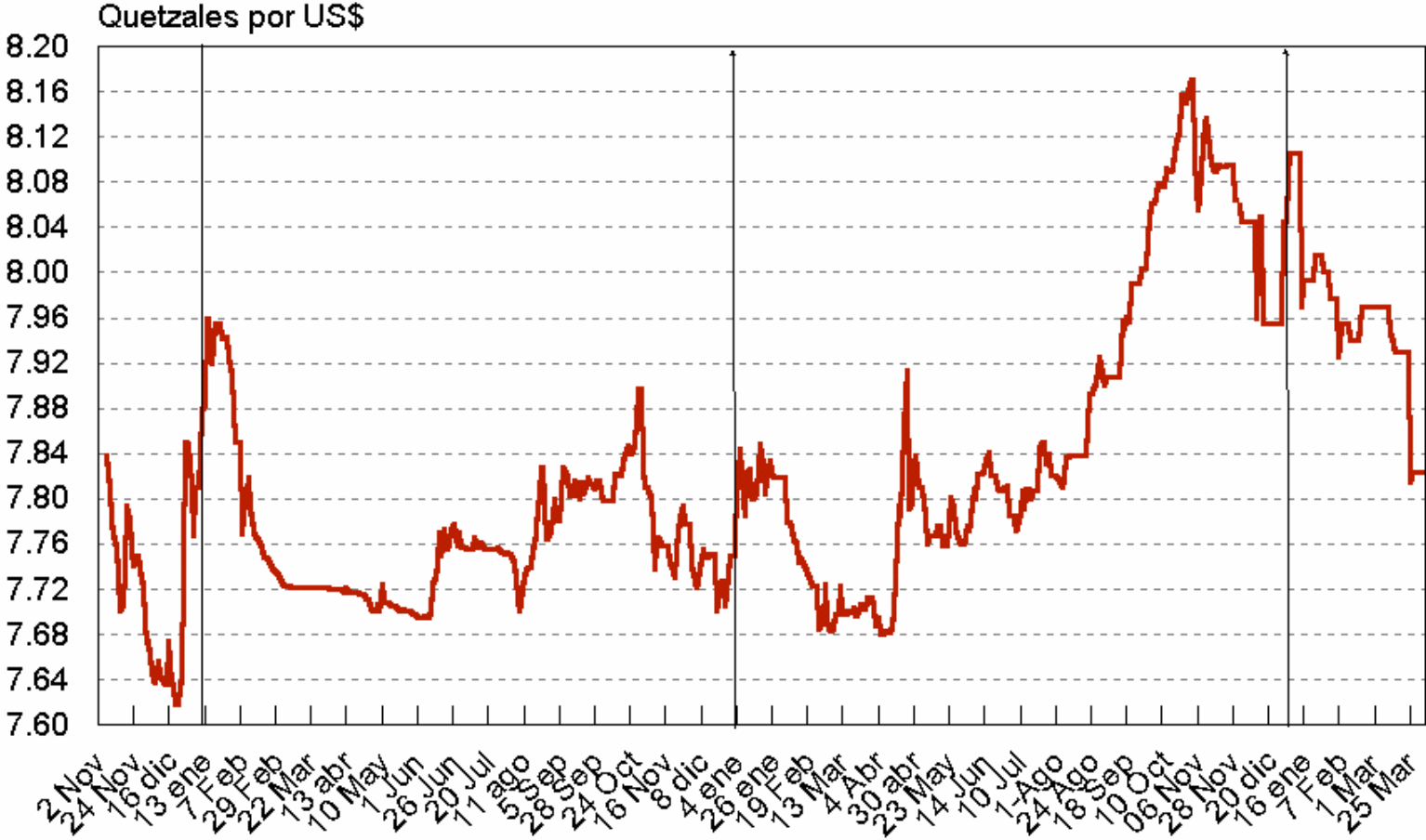

a/ Al 5 de abril

RESERVAS INTERNACIONALES NETAS

NOVIEMBRE 1999 - ABRIL 2002 ^{a/}

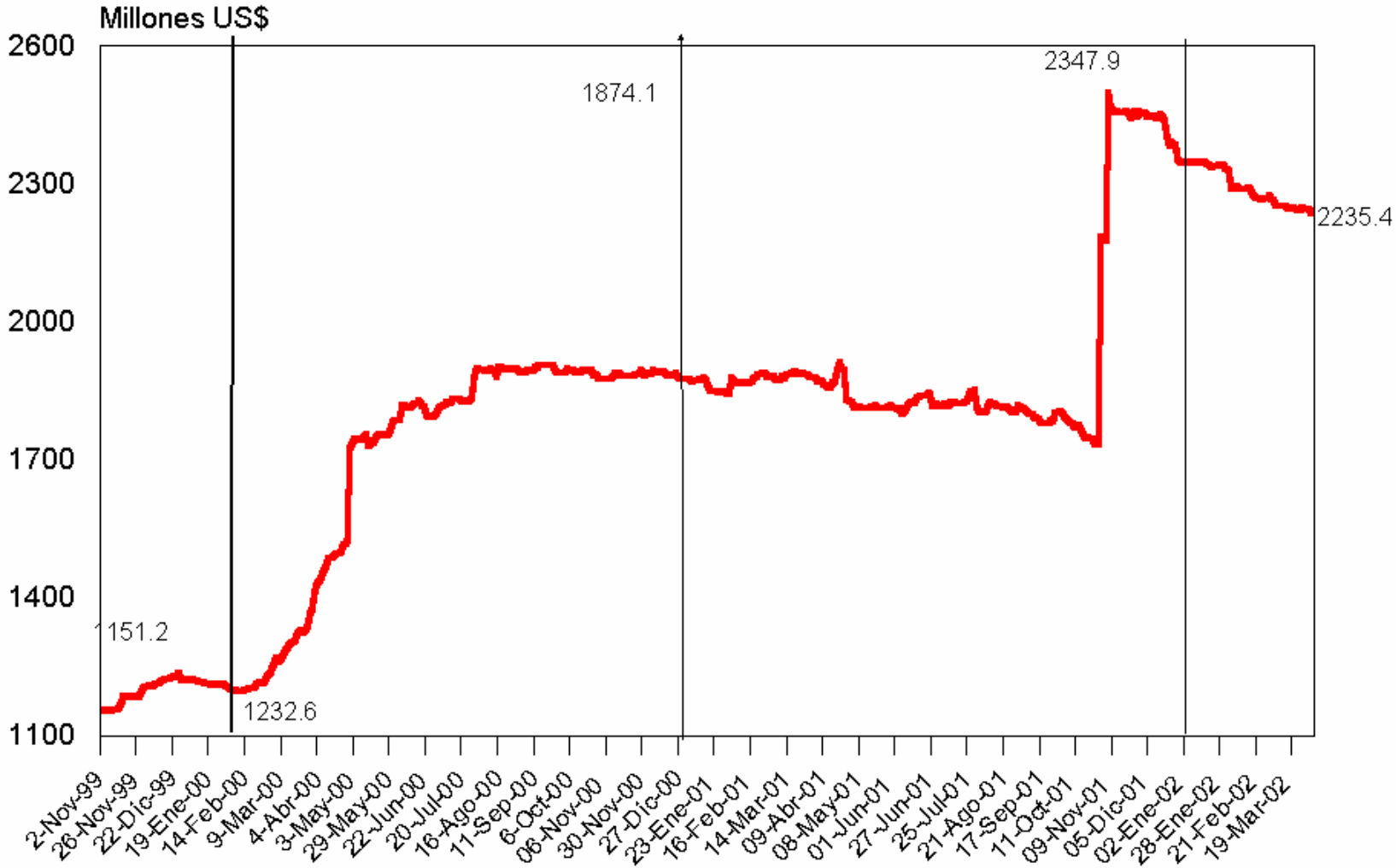

a/ Al 5 de abril

BANCO DE GUATEMALA
PARTICIPACIÓN EN EL SINEDI
Millones de US\$ y Q.

Período	Compras	T.C.	Q.	Ventas	T.C.	Q.	NETO	
							Compras	Ventas
1998	2.9	6.21246	143.8	587.9	6.45041	3792.0		585.0
1999				435.5	7.34287	3197.5		435.5
2000	536.5	7.72328	4143.8	52.8	7.80115	411.5	483.7	
2001	2.2	7.70768	17.0	23.7	8.06154	191.1		21.5
2002 <i>al</i>	2.6	7.82217	20.3	0.0	0	0.0	2.6	

al 26mar

MERCADO INSTITUCIONAL DE DIVISAS LIQUIDEZ DE LAS INSTITUCIONES

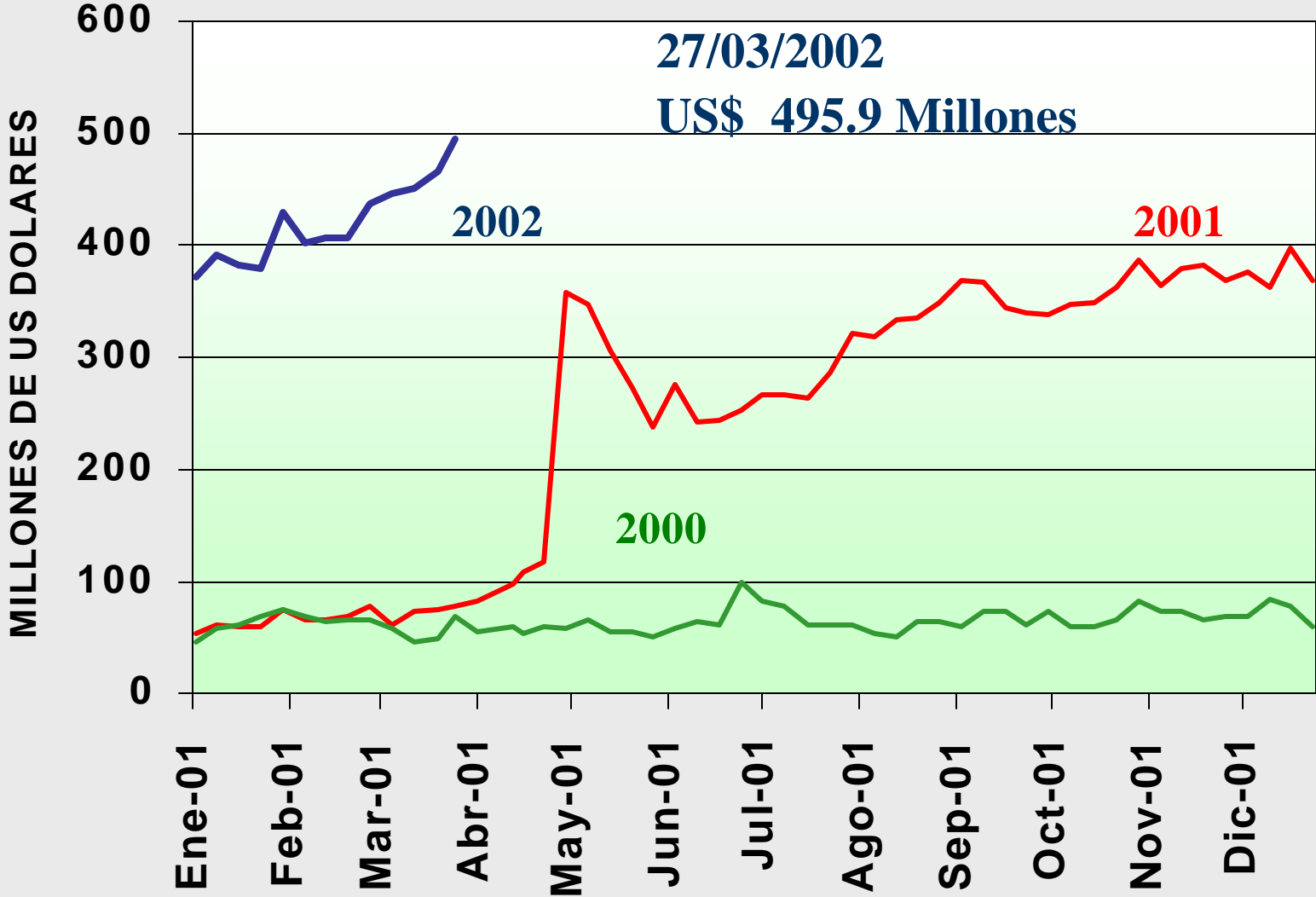

CAPTACIONES BANCARIAS EN M/E
PERÍODO: DEL 3 DE MAYO DE 2001 AL 28 DE MARZO DE 2002
- En Millones de USDólares -

FECHA	CAPTACIONES EN M/E
03-May-01	12.0
31-May-01	43.0
28-Jun-01	74.1
26-Jul-01	83.7
30-Ago-01	117.1
27-Sep-01	134.2
25-Oct-01	164.2
29-Nov-01	215.3
27-Dic-01	258.3
31-Ene-02	282.9
28-Feb-02	301.0
28-Mar-02	323.1

NOTA: El tipo de cambio utilizado es de Q 8.00 x US\$1.00.

TASAS DE INTERÉS DEL BANCO DE GUATEMALA

OPERACIONES DE MERCADO ABIERTO

Período: Agosto 1999 - Abril 2002 *

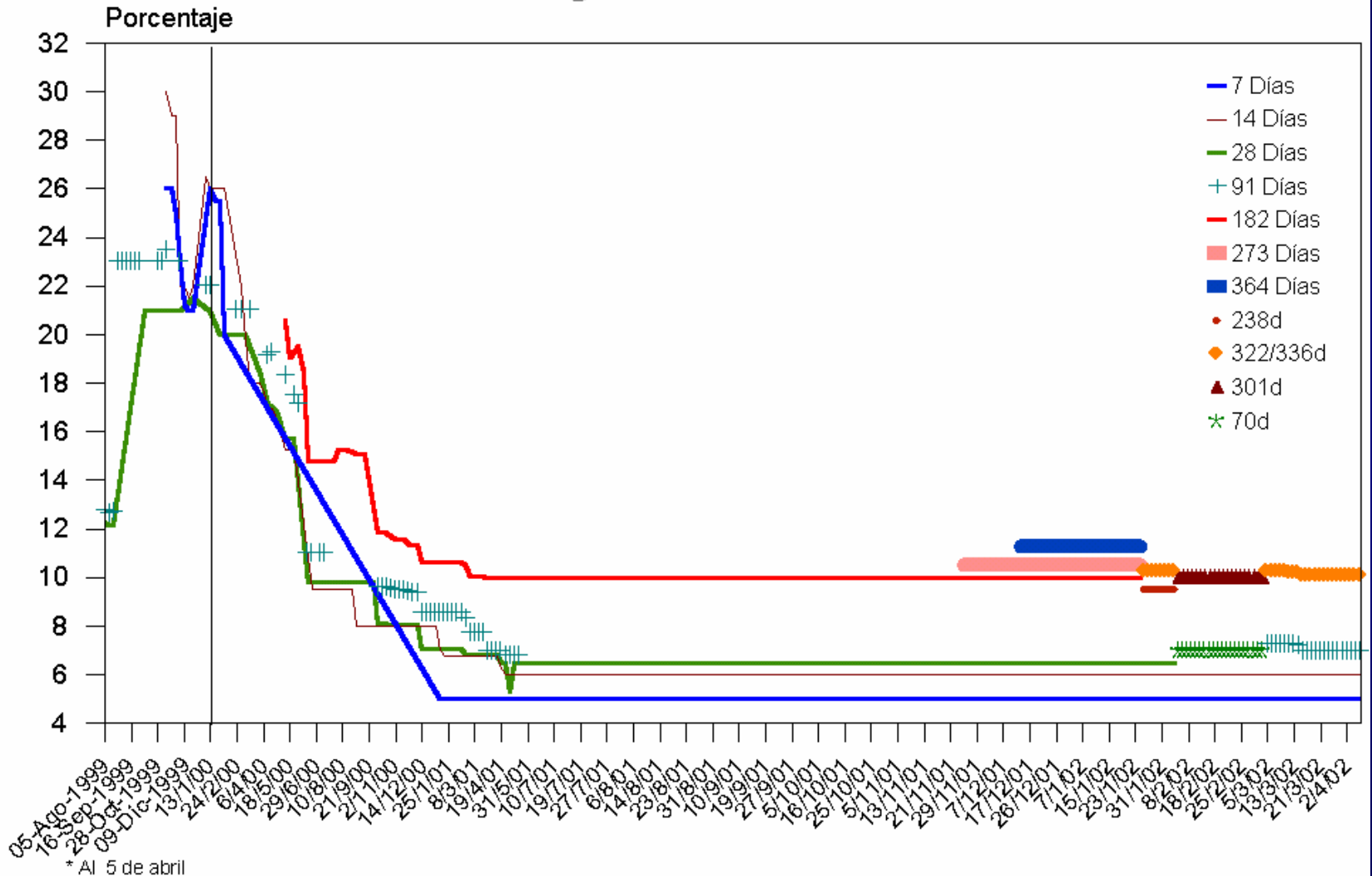

SISTEMA BANCARIO TASAS DE INTERÉS ACTIVA, PASIVA Y DE REPORTOS

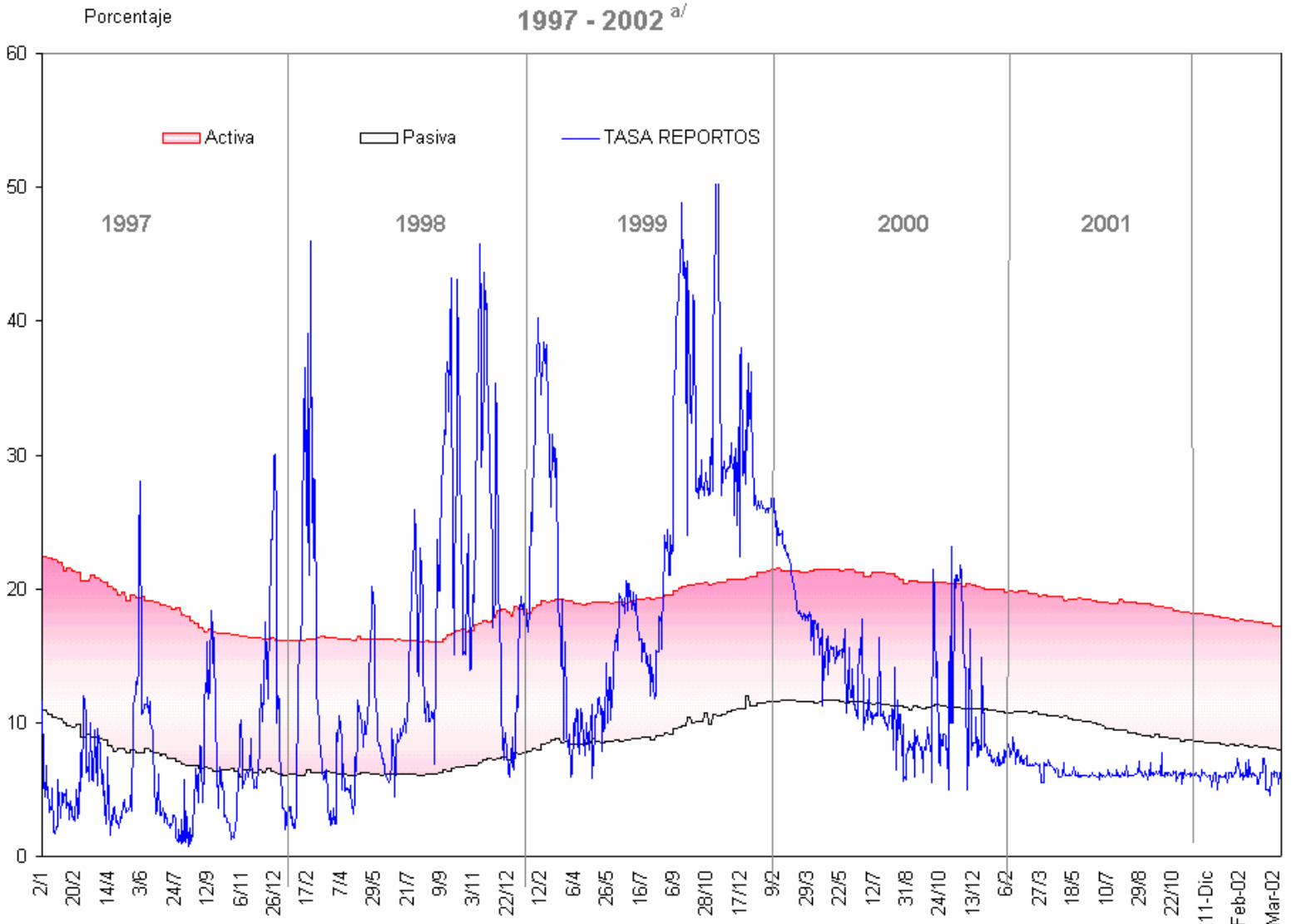

a/ Al 5 de abril

OPERACIONES DE REPORTE

TASA PROMEDIO PONDERADO MENSUAL

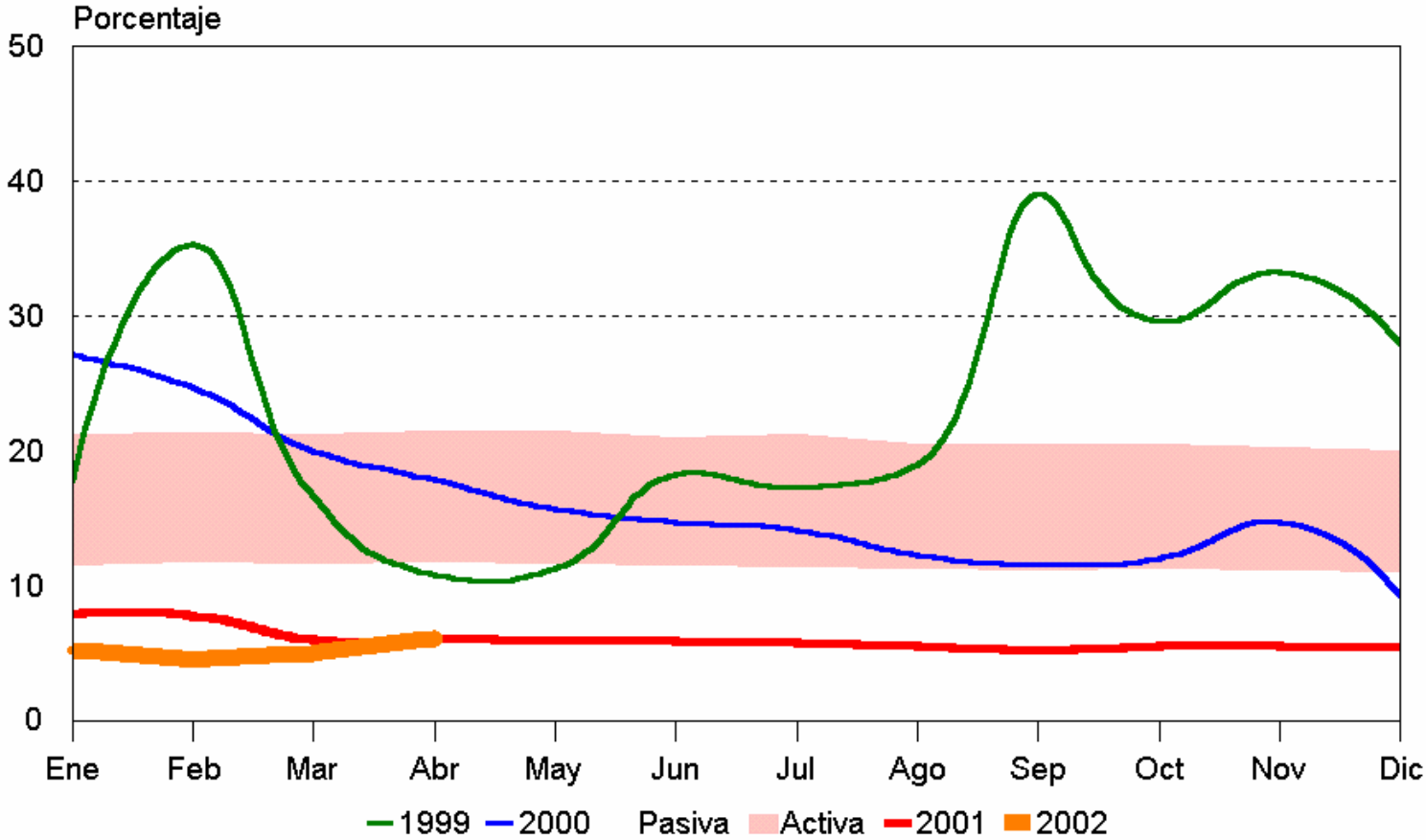

Al 5 de abril de 2002: 6.10%

**SISTEMA BANCARIO
TASA DE INTERES PROMEDIO PONDERADO**

Activa		
	M/N	M/E
17-Feb-00	21.55	
29-Mar-01	19.58	a/10.35
27-Dic-01	17.90	8.77
21-Mar-02	17.20	8.46
28-Mar-02	17.22	8.30

Pasiva		
	M/N	M/E
17-Feb-00	11.61	
29-Mar-01	10.78	a/ 5.13
27-Dic-01	8.46	3.98
21-Mar-02	8.07	4.19
28-Mar-02	8.01	4.18

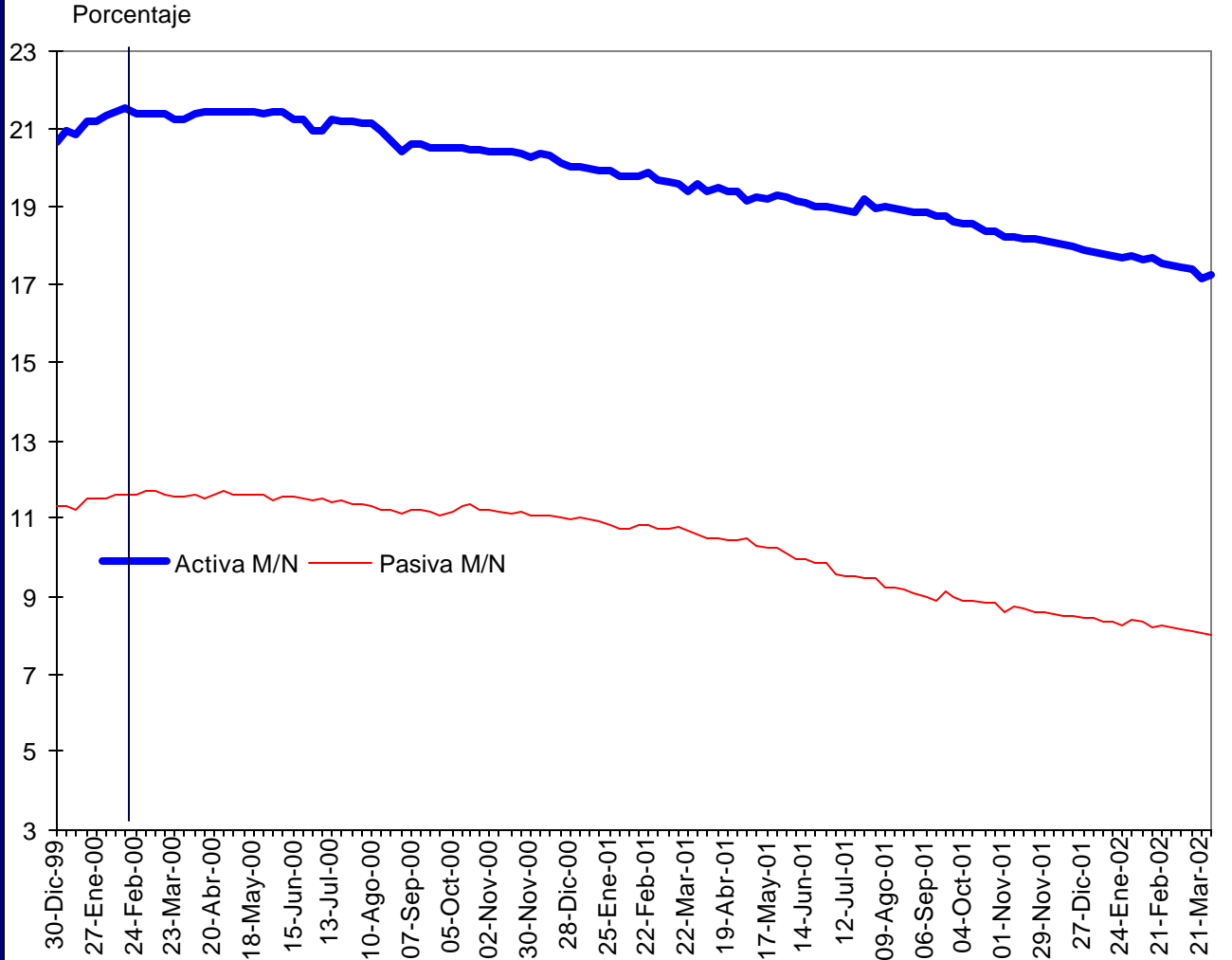

a/ Al 3 de mayo de 2001

**BANCOS DEL SISTEMA
CRÉDITO TOTAL AL SECTOR PRIVADO (M/N+M/E)**

Millones de q.	
29-Mar-01	27,062.8
27-Dic-01	30,250.9
21-Mar-02	30,298.7
28-Mar-02	30,593.1

Variación respecto al	
29-Mar-01	3530.3
27-Dic-01	342.2
21-Mar-02	294.4

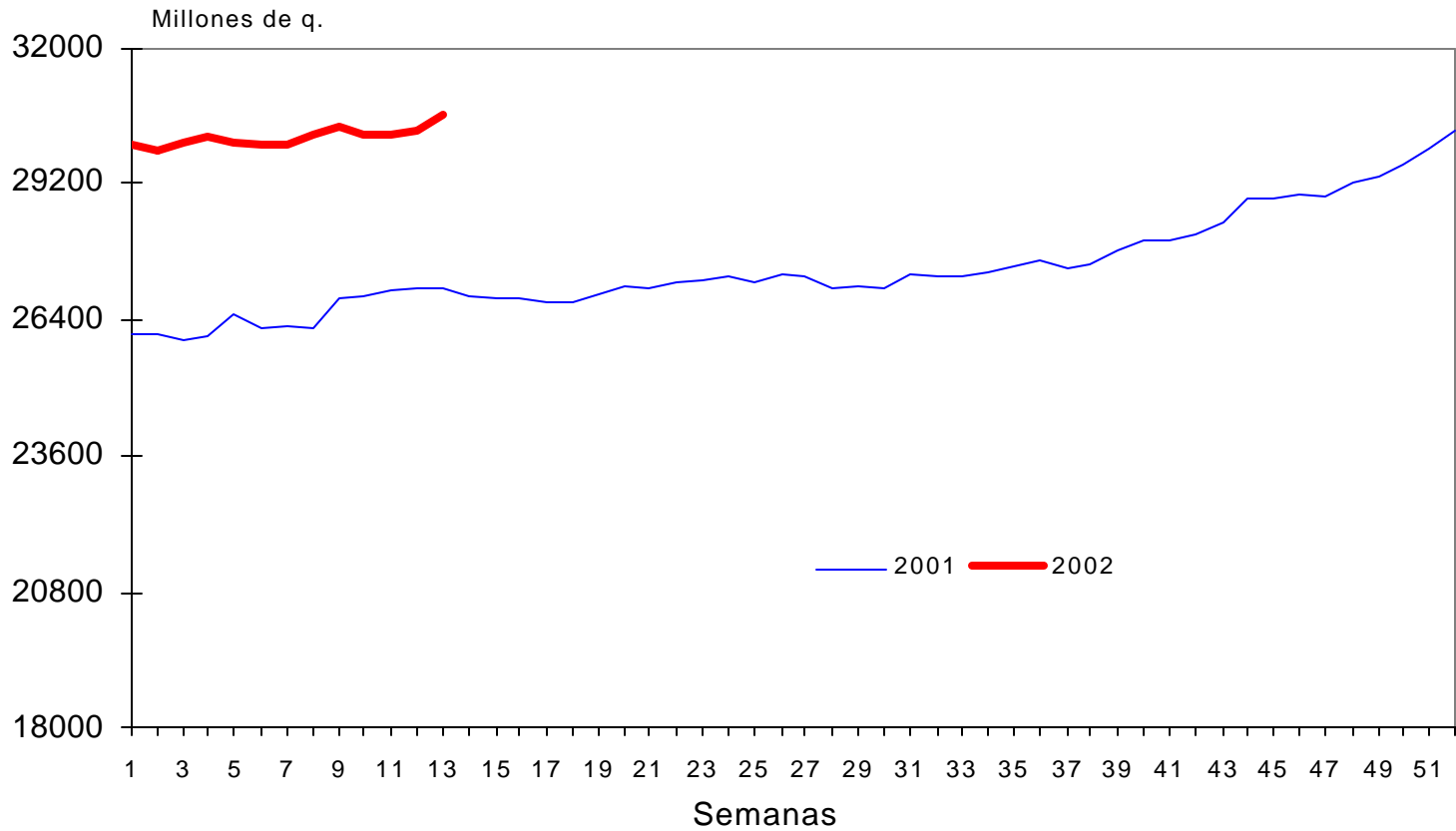

**BANCOS DEL SISTEMA
CRÉDITO AL SECTOR PRIVADO EN M/N**

Millones de q.	
29-Mar-01	22,366.0
27-Dic-01	24,442.5
21-Mar-02	24,542.8
28-Mar-02	24,608.2

Variación respecto al	
29-Mar-01	2242.2
27-Dic-01	165.7
21-Mar-02	65.4

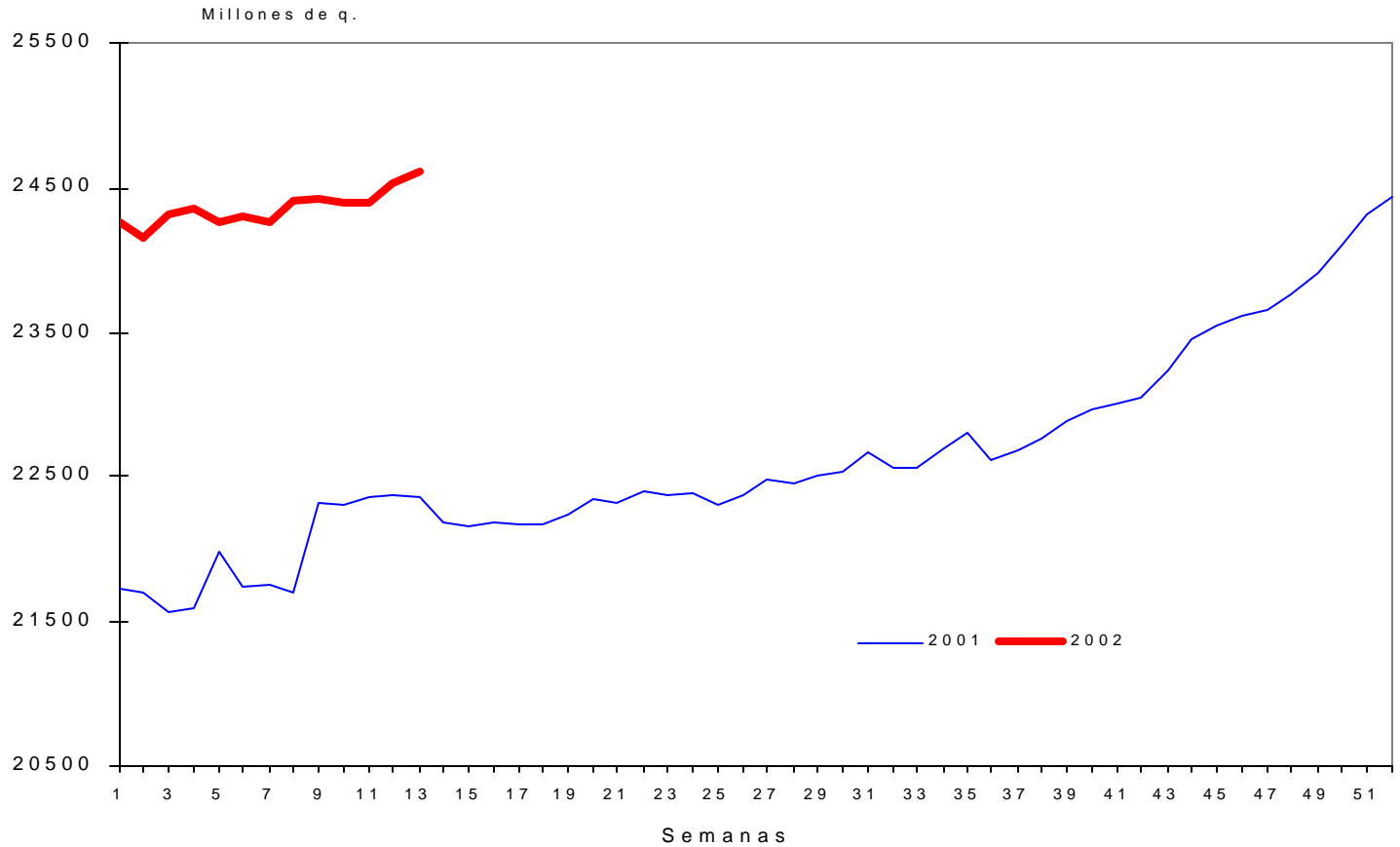

Millones de q.	
03-May-01	4,629.5
27-Dic-01	5,808.5
21-Mar-02	5,756.0
28-Mar-02	5,984.9

Variación respecto al	
03-May-01	1355.4
27-Dic-01	176.4
21-Mar-02	228.9

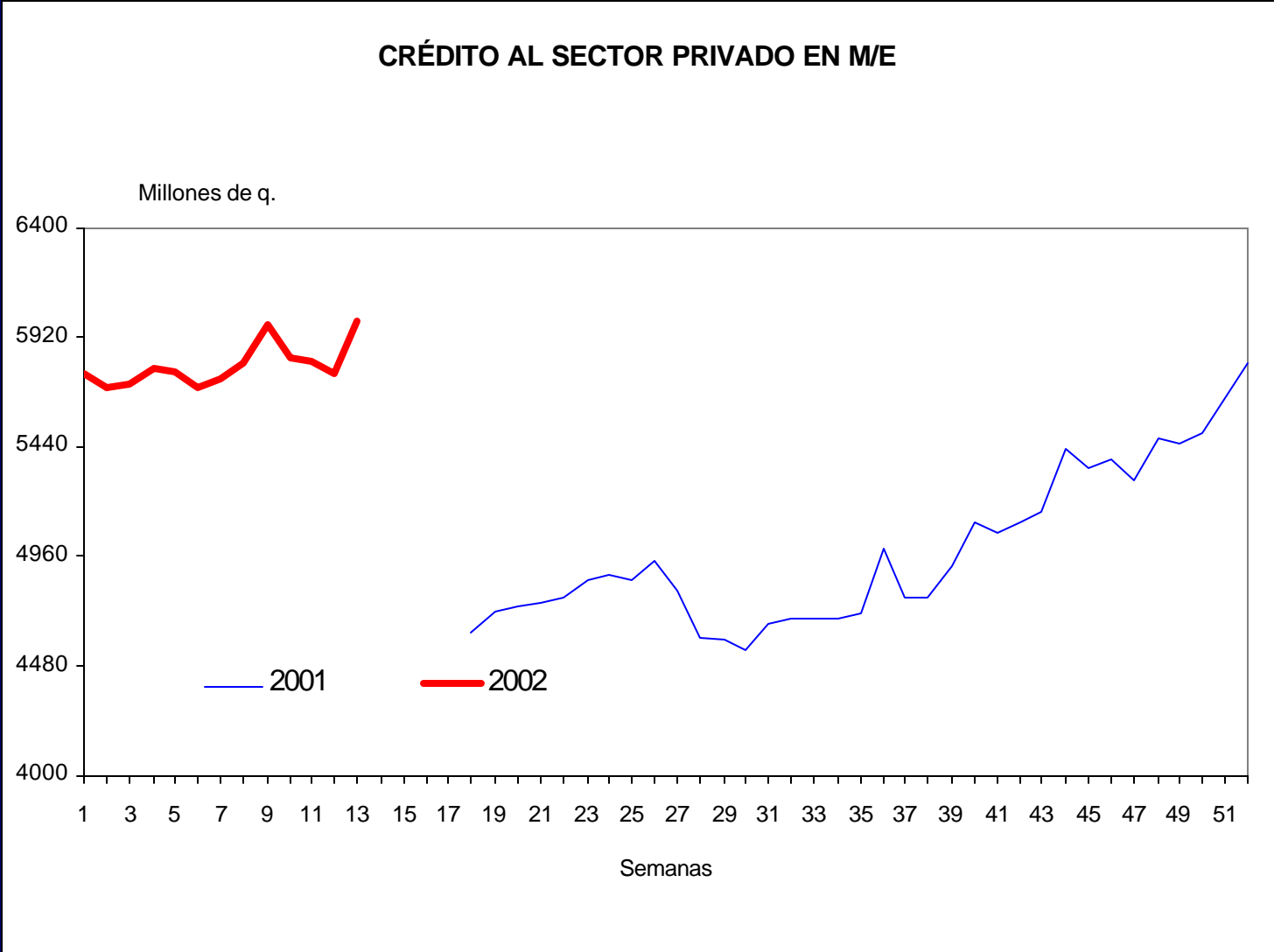

**DEPOSITOS A PLAZO
PAGOS MENSUALES PROGRAMADOS
CAPITAL
ABRIL 2002 - ABRIL 2003
- En Millones de Quetzales -**

TOTAL Q 11,982.2

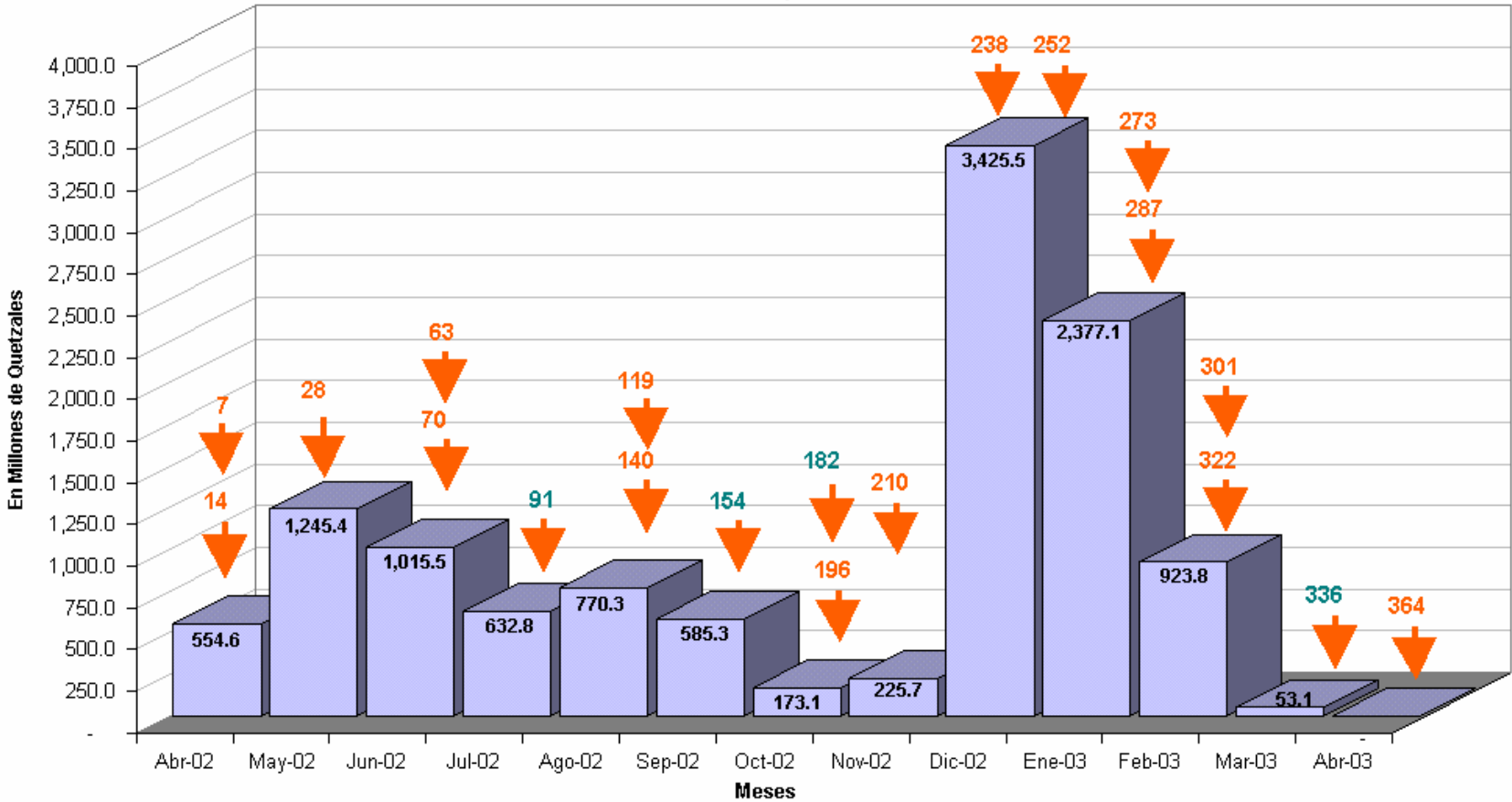

No incluye Q521.0 millones de Inv. Obligatoria, Q3.2 millones de ISET.

Saldos al 5 de abril de 2002 .

 Plazo en días a partir del 9/4/02, cuyos vencimientos afectan al mes que se indica.

SALDO DIARIO DE OPERACIONES DE MERCADO ABIERTO
Y TASA DE INTERES PROMEDIO PONDERADA
DEL 3/8/1999 AL 5/4/2002
- En Millones de Quetzales -

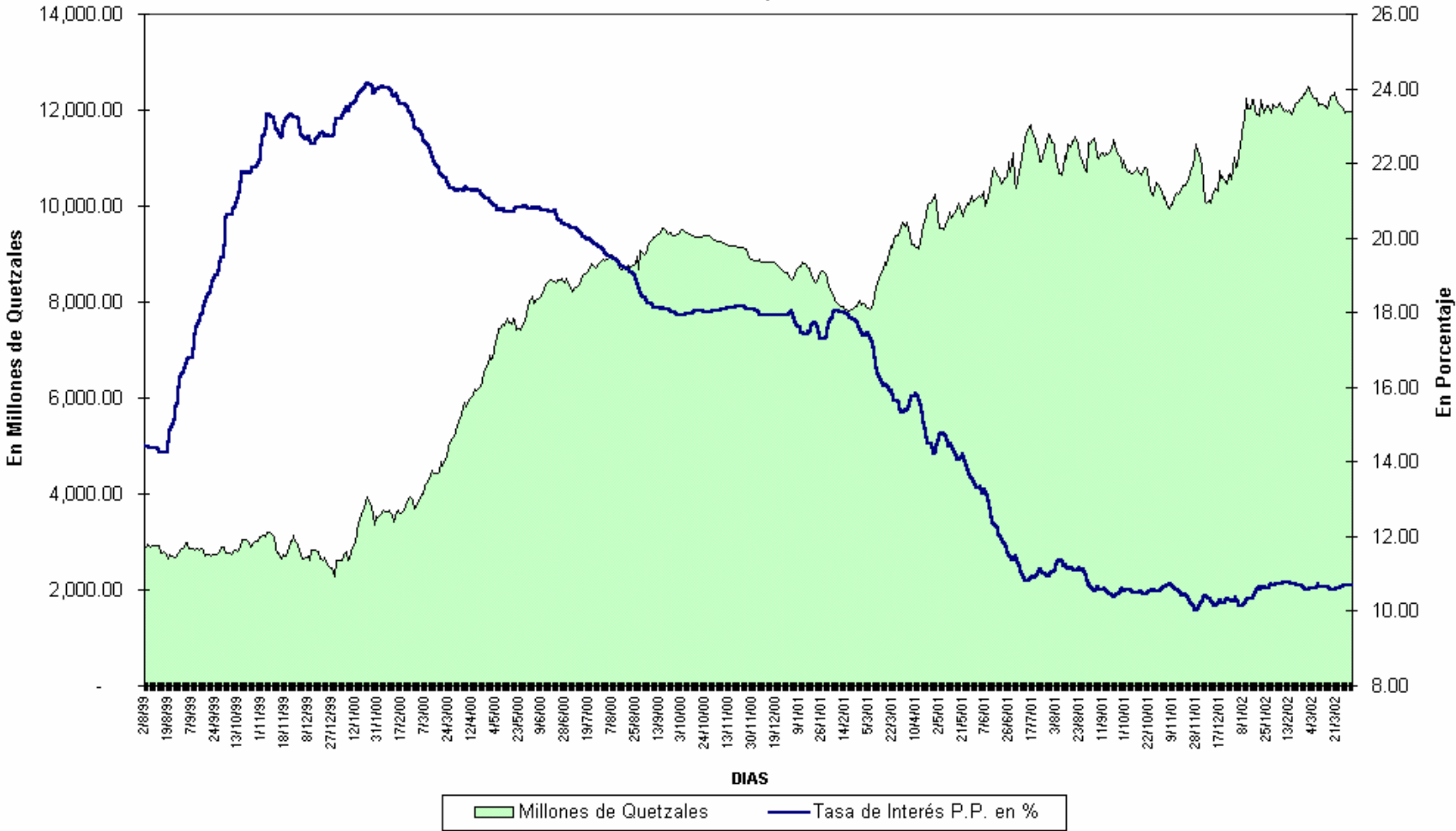

Nota: Al 5 de abril de 2002 el saldo es de **Q 11,982.2 millones** y la tasa de interés promedio ponderada es de **10.68%**

BANCO DE GUATEMALA

RESULTADO OPERATIVO

AÑOS: 1996 - 2002 *

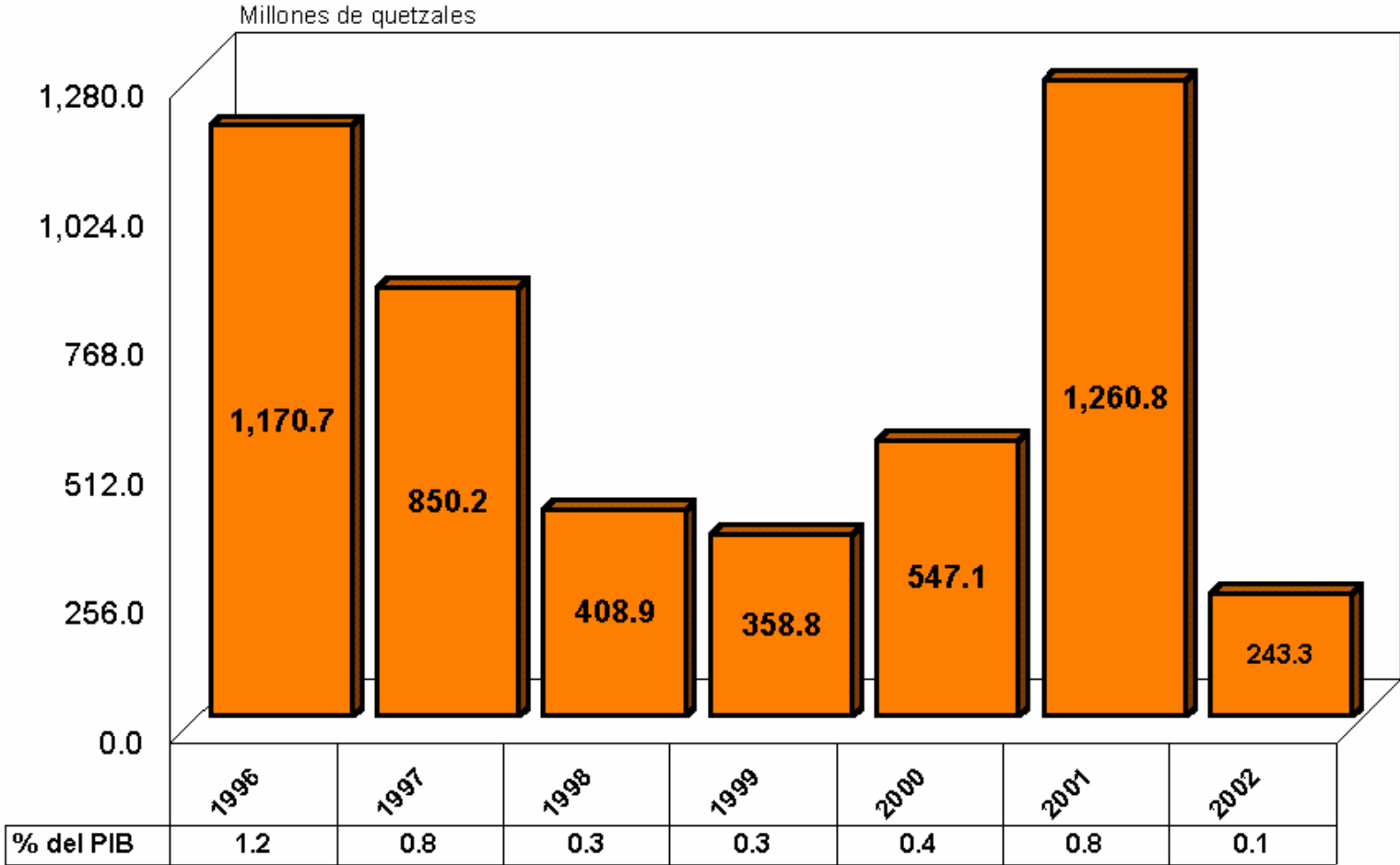

* Cifras al 28 de marzo

GOBIERNO CENTRAL

RESULTADO FISCAL

A FEBRERO DE CADA AÑO

1997 - 2002

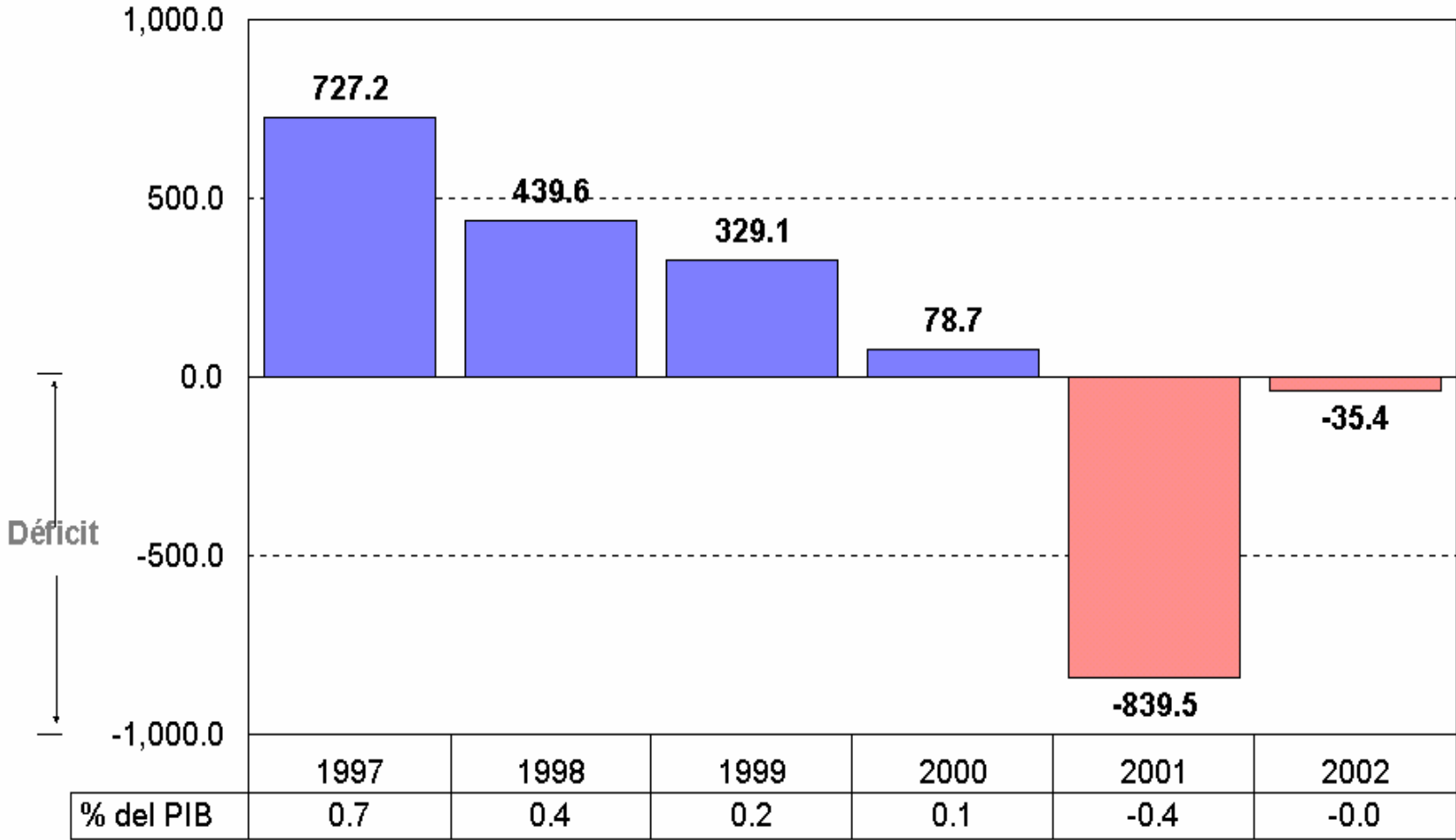

DÉFICIT FISCAL

PORCENTAJE DEL PIB

1996 - 2001

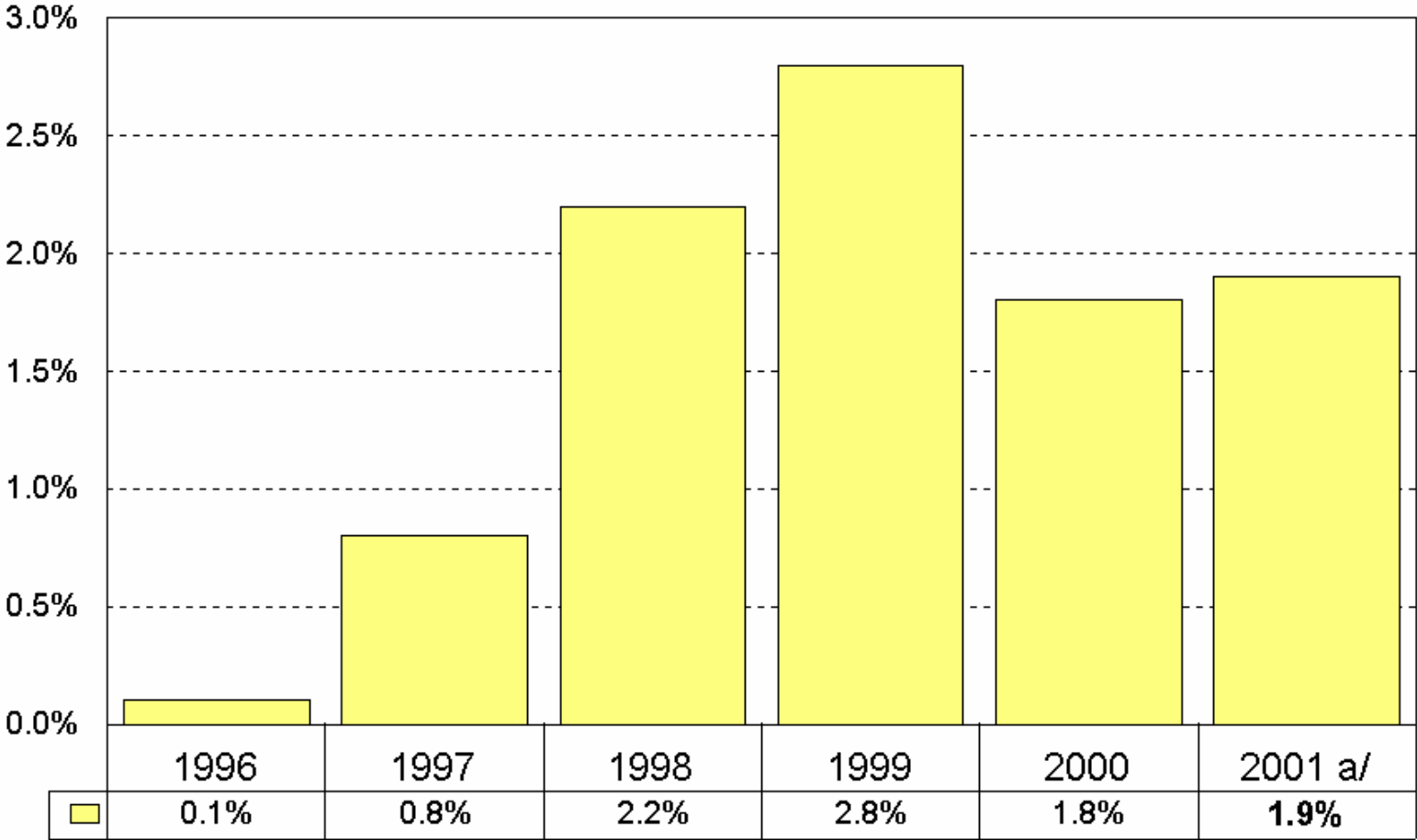

a/ Preliminar

OTRAS ACCIONES TOMADAS

- ✓ En enero, el Congreso de la República aprobó el Decreto No. 4-2002, Ley de Bancos y Grupos Financieros.
- ✓ La Junta Monetaria, a tenor de lo que establece el artículo 122 del referido decreto, en marzo aprobó la normativa que viabiliza la aplicación de la mencionada ley.
- ✓ En abril, el Directorio Ejecutivo del FMI aprobó un Acuerdo *Stand-By* para Guatemala por un monto de DEG 84.0 millones (40.0% de la cuota, aproximadamente US\$105.0 millones) por un período de 12 meses.

PERSPECTIVAS 2002

EN EL SECTOR REAL

GUATEMALA

PRODUCTO INTERNO BRUTO 1995 - 2002

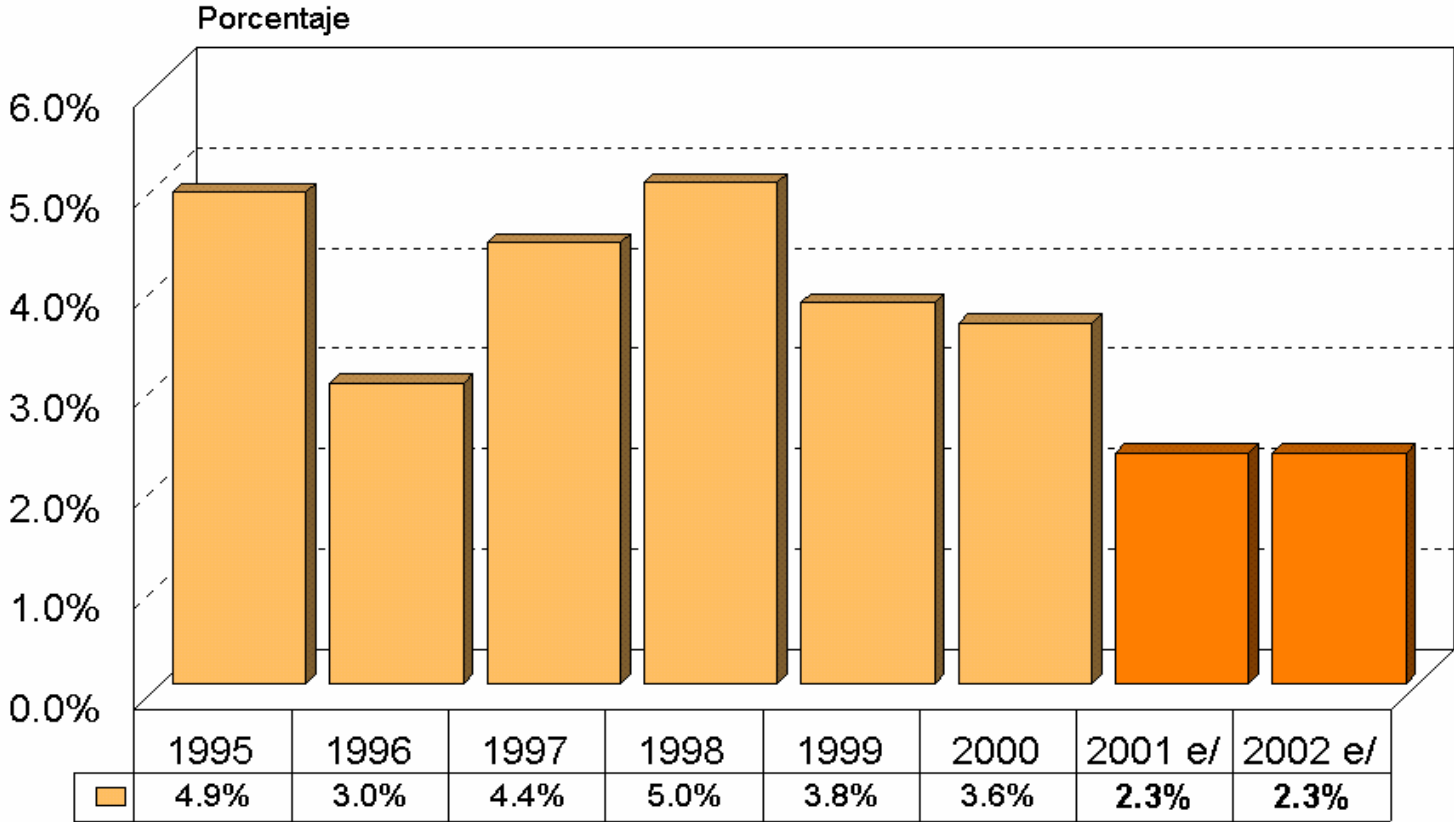

p/ Preliminar e/ Estimado

EN EL SECTOR FISCAL

DÉFICIT FISCAL
PORCENTAJE DEL PIB
1996 - 2002

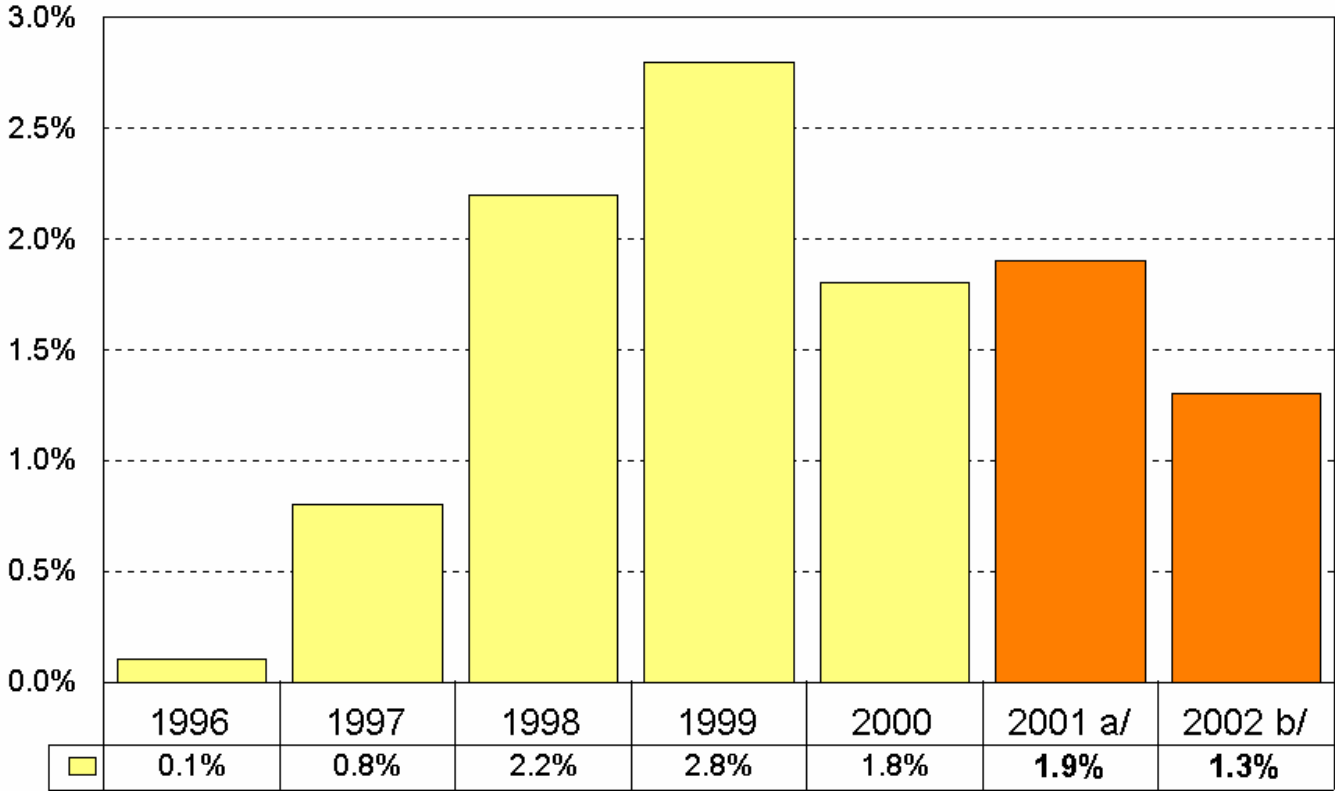

a/ Preliminar, b/ Estimación

EN EL SECTOR EXTERNO

DEFICIT CUENTA CORRIENTE SOBRE PIB

AÑOS: 2000 - 2002

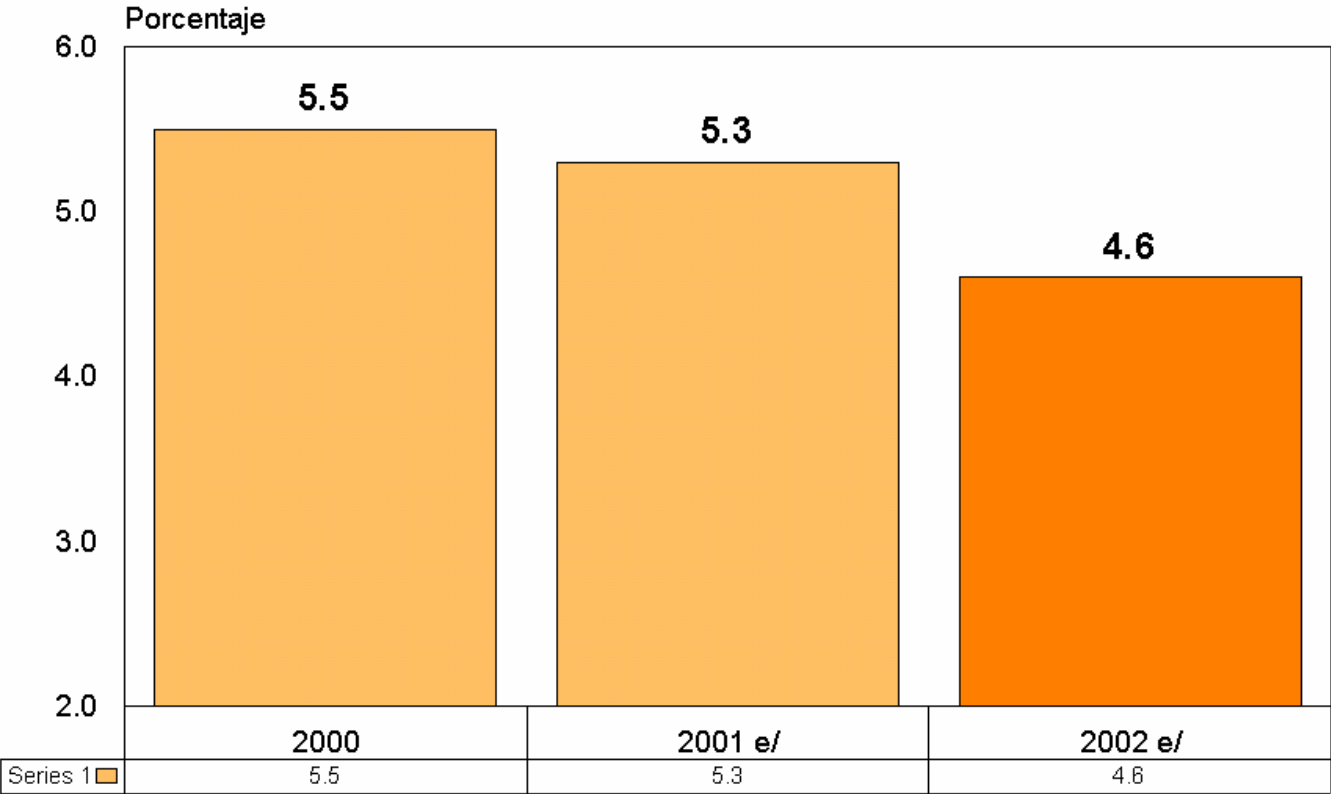

e/ Estimado

EN EL SECTOR MONETARIO

BANCO DE GUATEMALA
RESERVAS INTERNACIONALES NETAS
1996 - 2002

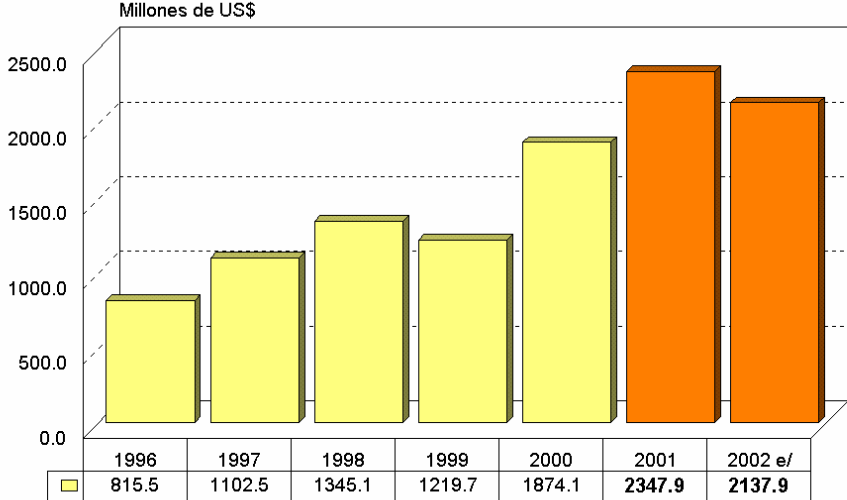

e/ Estimado

ÍNDICE DE PRECIOS AL CONSUMIDOR
RITMO INFLACIONARIO
1996 - 2002

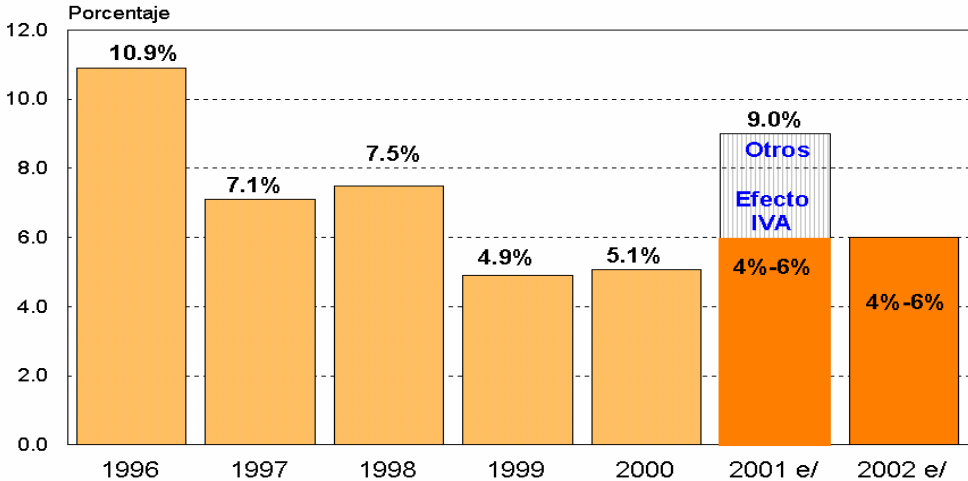

e/ Estimado

Muchas Gracias por su atención!

Conferencia: Lic. Lizardo Sosa

Presidente del Banco de Guatemala

Guatemala, 9 de abril de 2002