

POLÍTICA MACROECONÓMICA



Guatemala, 14 de noviembre de 2001

SECTOR REAL Y AMBIENTE EXTERNO

IMAE: Variación Interanual de la Tendencia-Ciclo

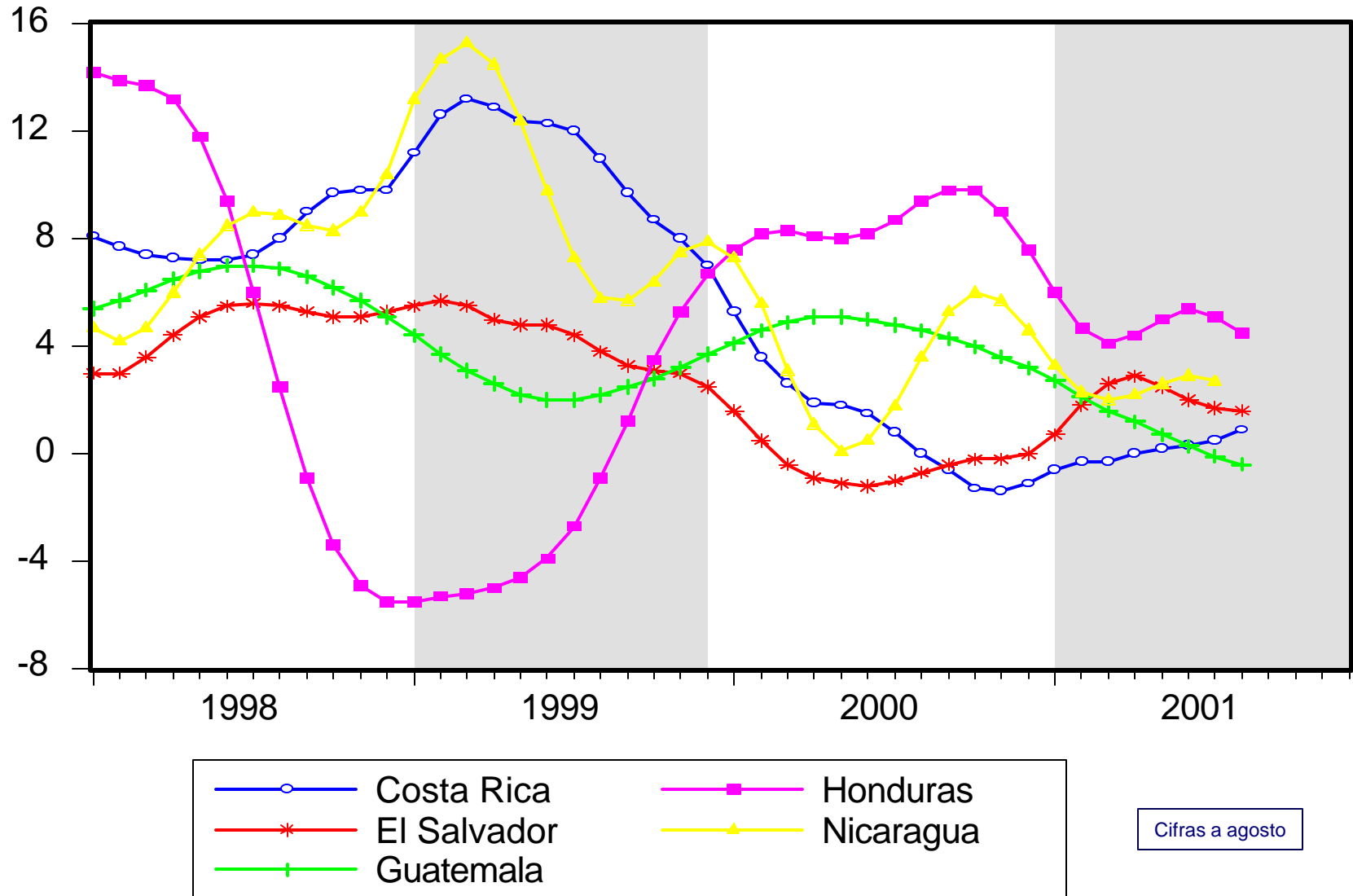

IMAE Regional, tasas de variación interanuales

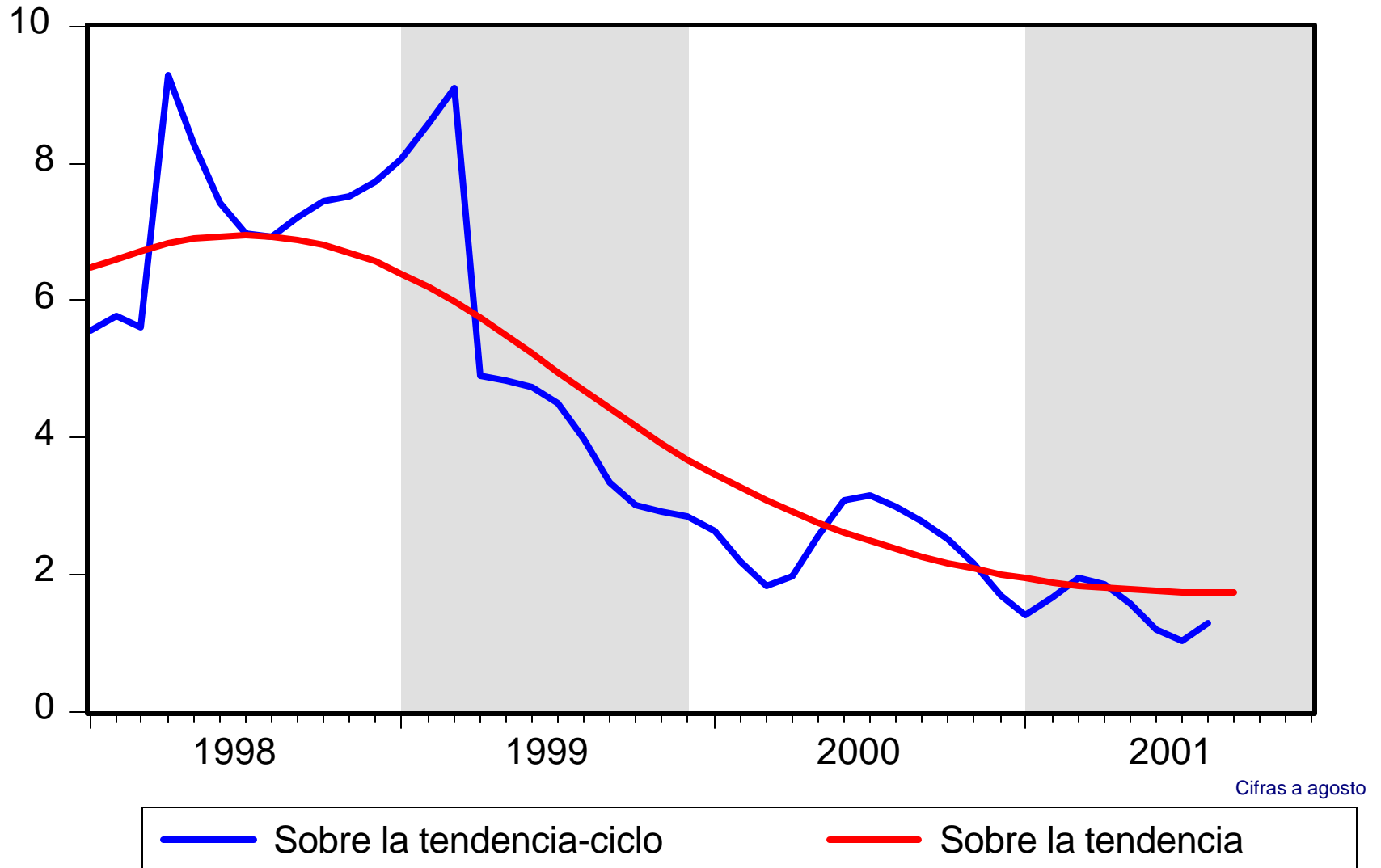

MEXICO

PRODUCTO INTERNO BRUTO

1999 - 2001 *

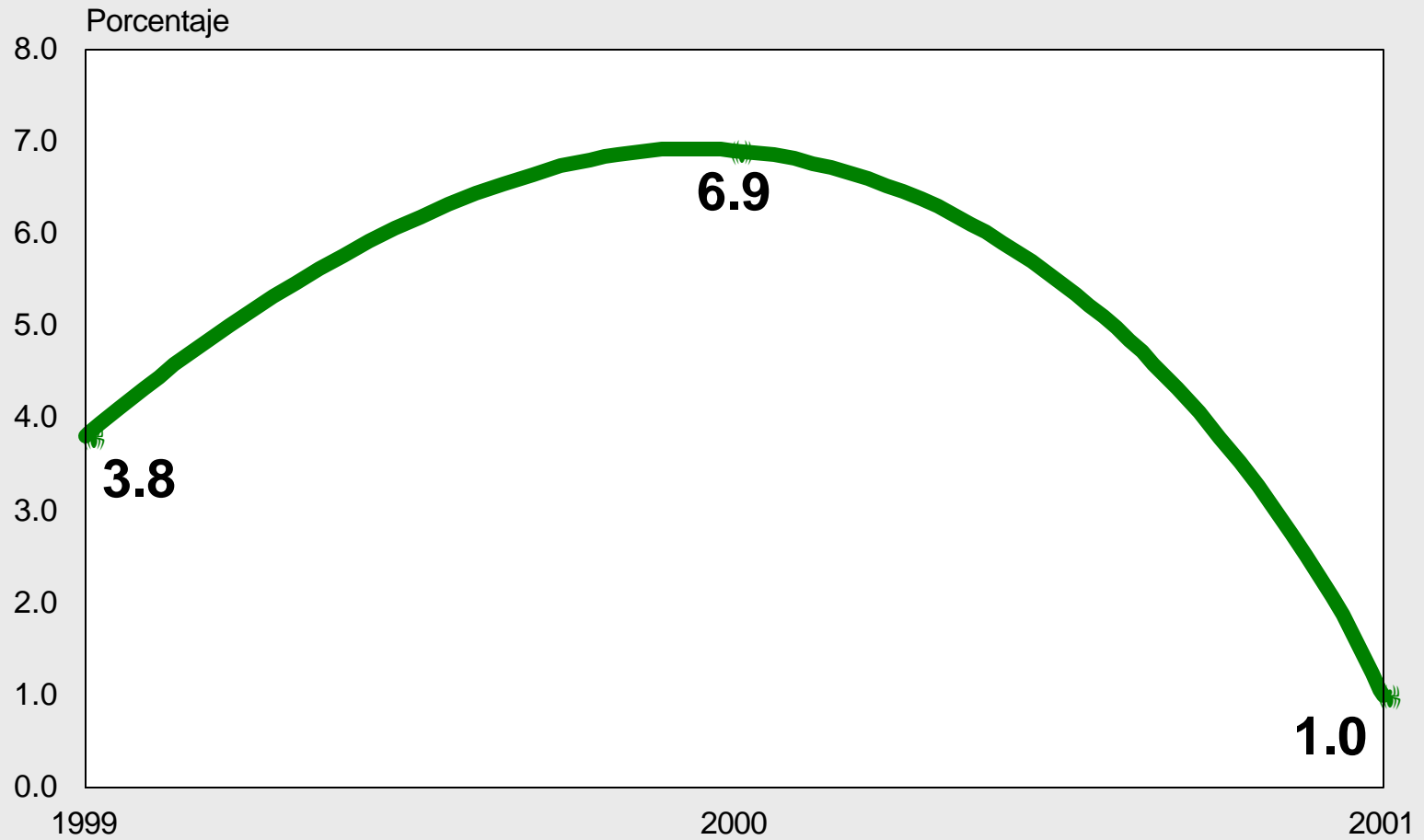

* Estimado

ESTADOS UNIDOS

PRODUCTO INTERNO BRUTO

1998 - 2001 *

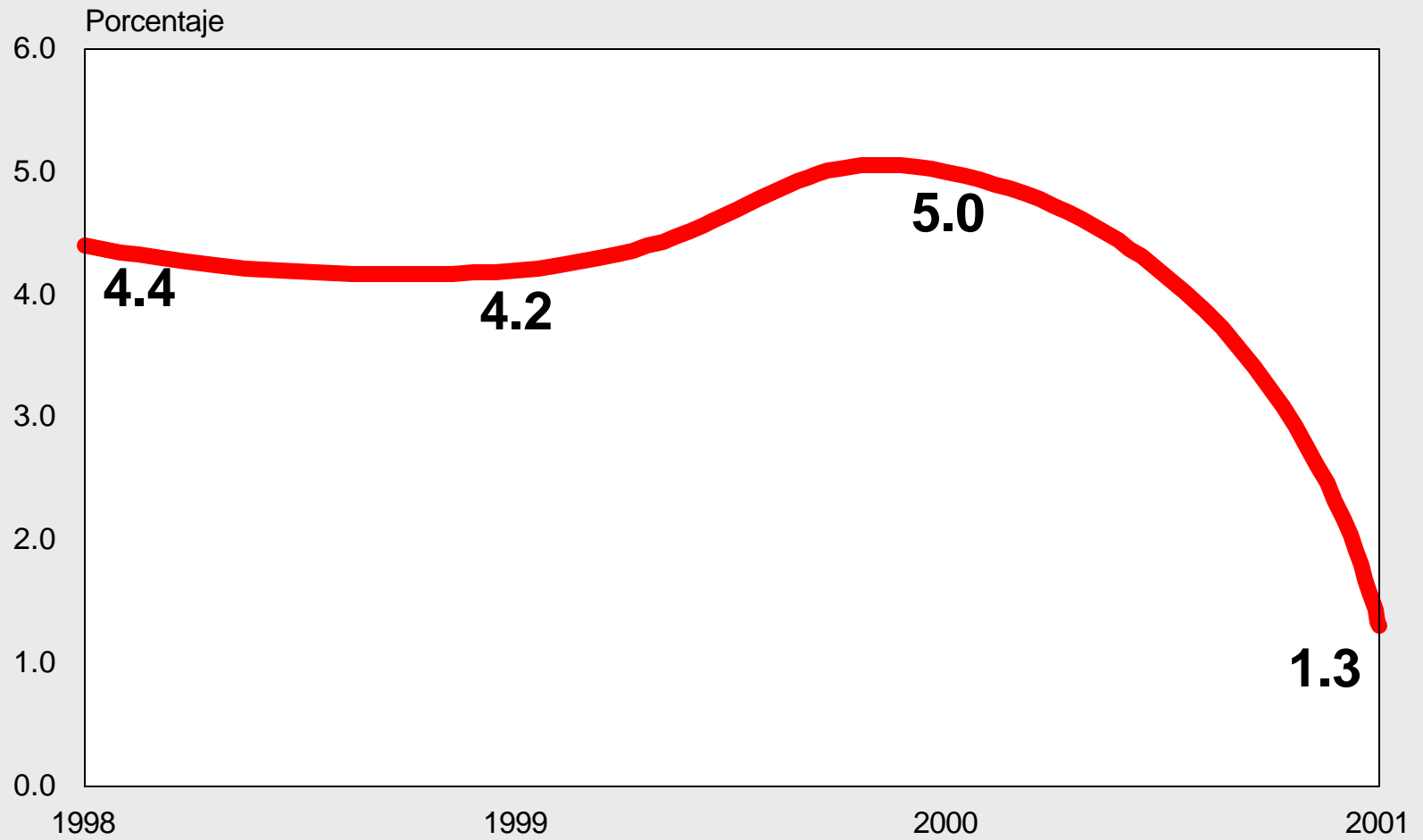

* Estimado, Fuente: IMF WEO as of Sep 01

EUROZONA

PRODUCTO INTERNO BRUTO

1998 - 2001 *

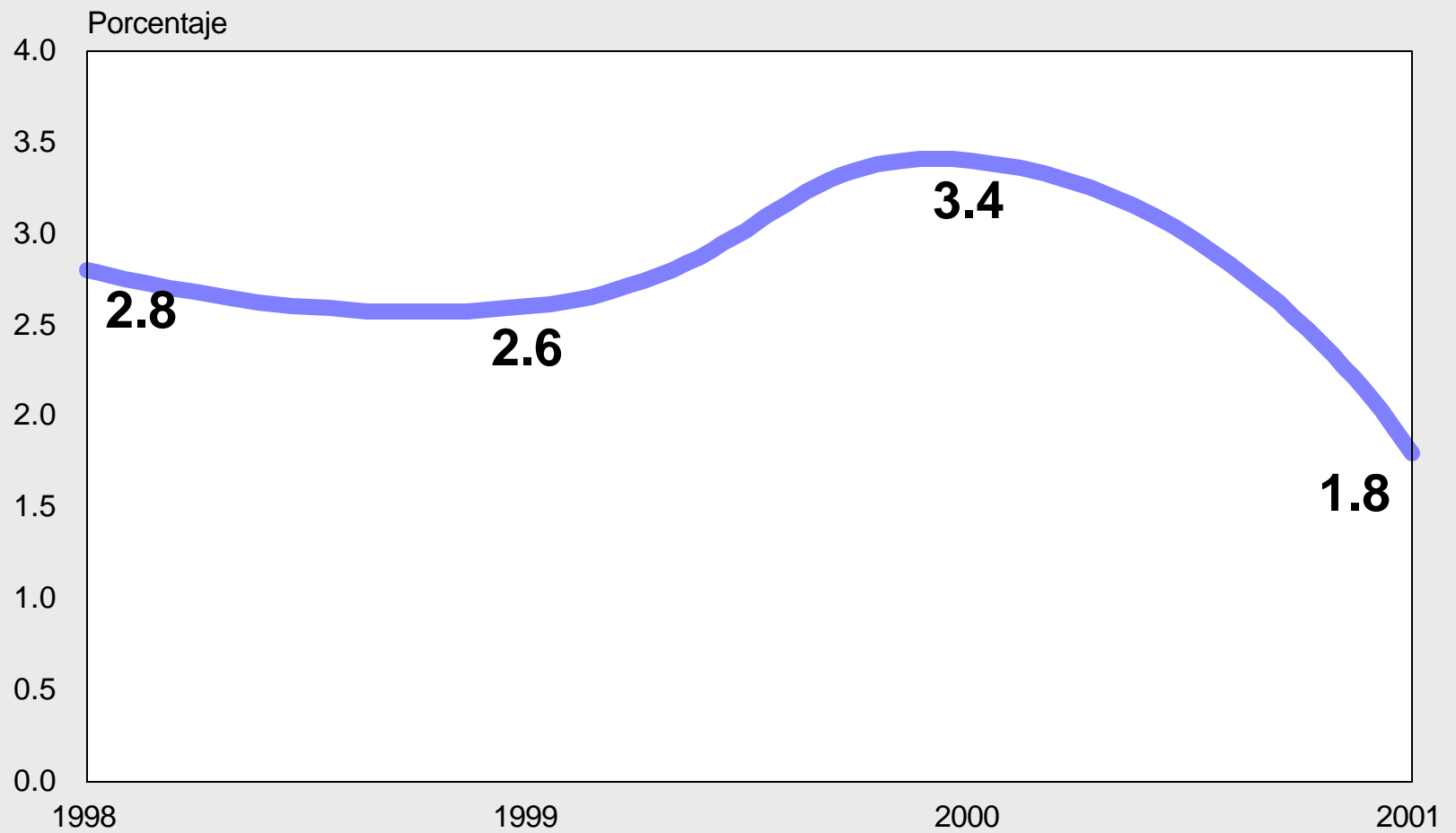

* Estimado, Fuente: IMF WEO as of Sep 01

PRINCIPALES LOGROS

RITMO INFLACIONARIO, NIVEL REPÚBLICA

IPC BASE DICIEMBRE 2000
2000 - 2001

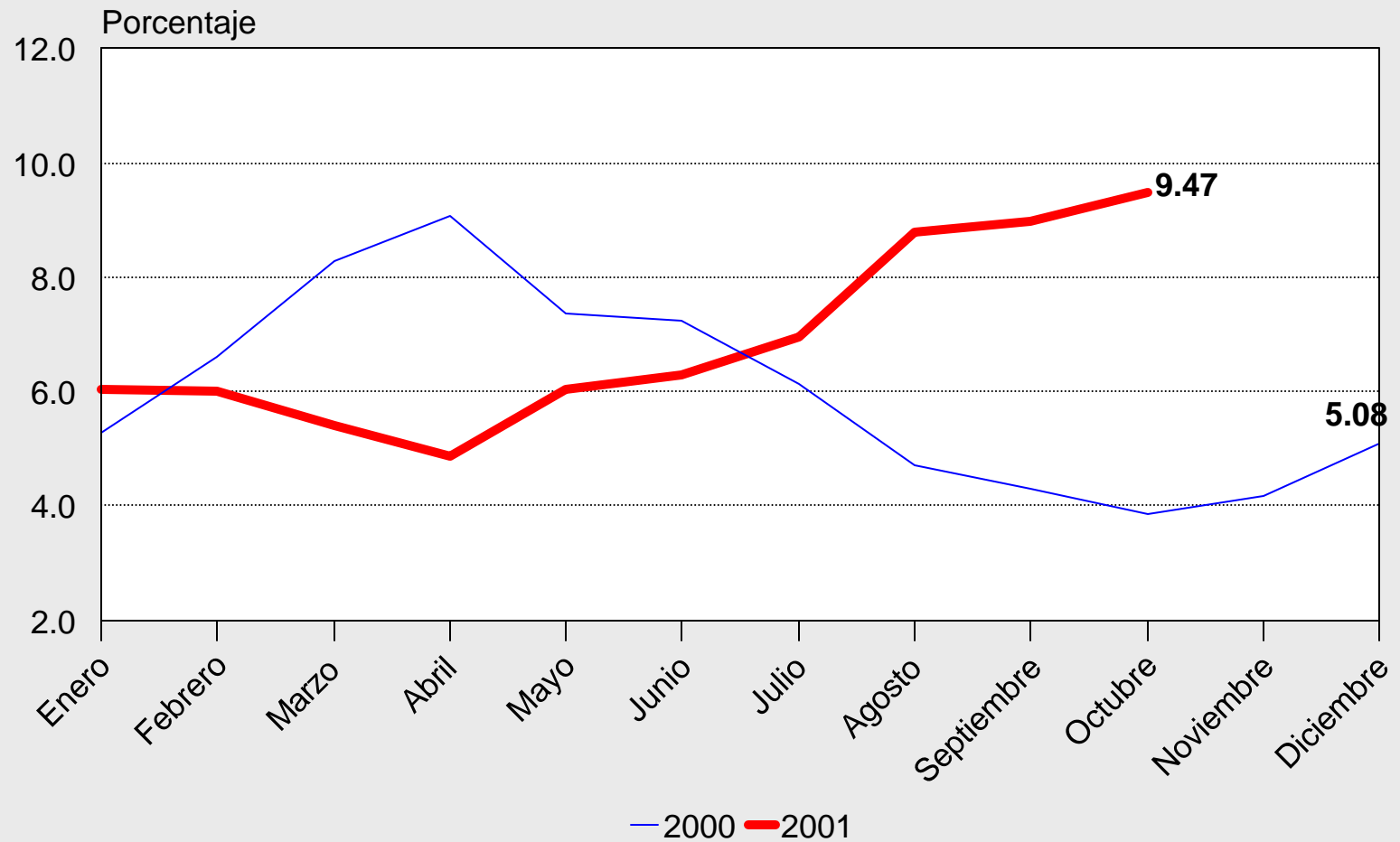

INFLACIÓN ACUMULADA, NIVEL REPÚBLICA

IPC BASE DICIEMBRE 2000
2000 - 2001

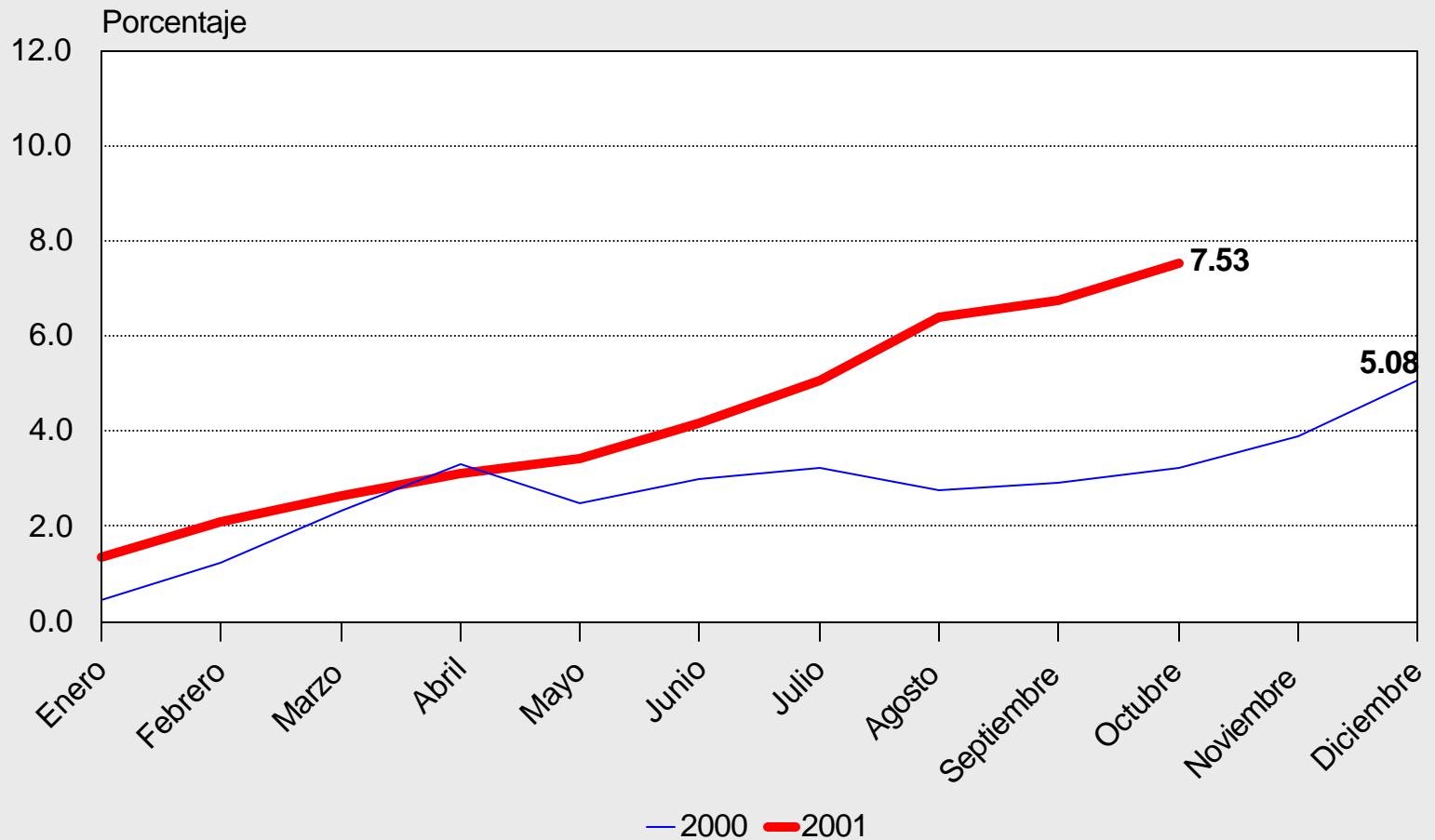

TIPO DE CAMBIO ENERO 1998 - NOVIEMBRE 2001 ^{a/}

SINEDI

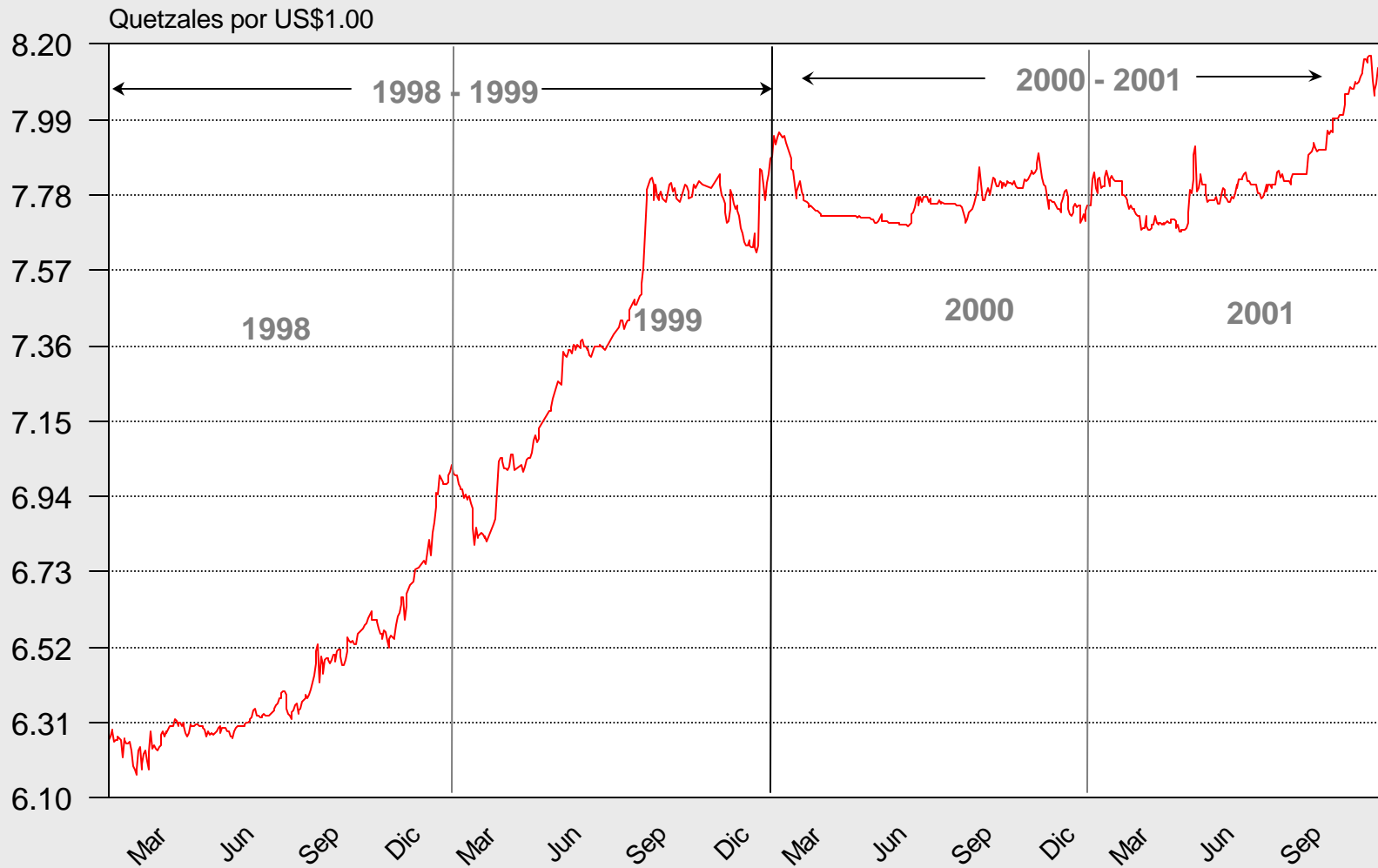

a/ Al 13 de noviembre

TIPO DE CAMBIO NOVIEMBRE 1999 - NOVIEMBRE 2001 a/ SINEDI

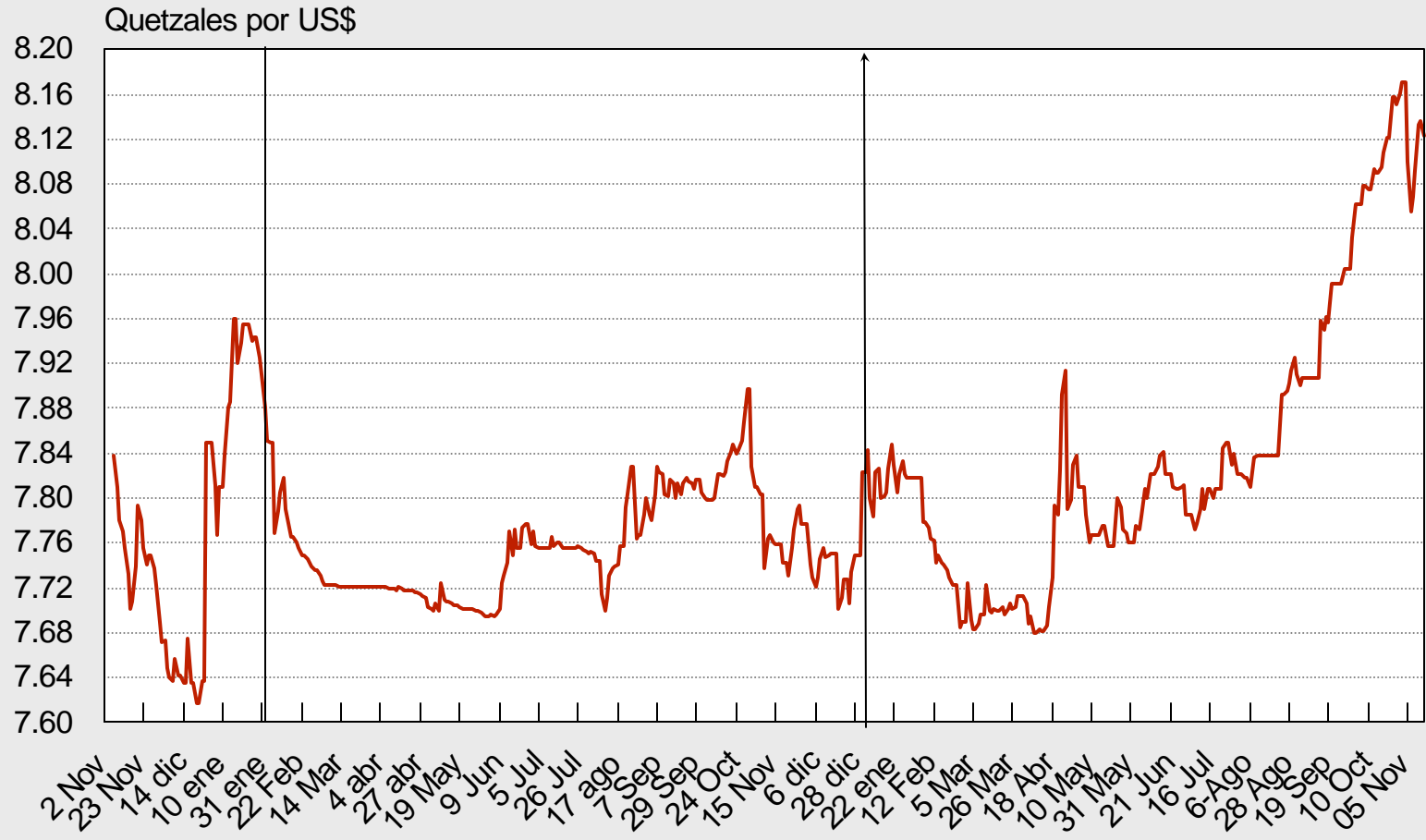

a/ Al 13 de noviembre

RESERVAS INTERNACIONALES NETAS

NOVIEMBRE 1999 - NOVIEMBRE 2001 ^{a/}

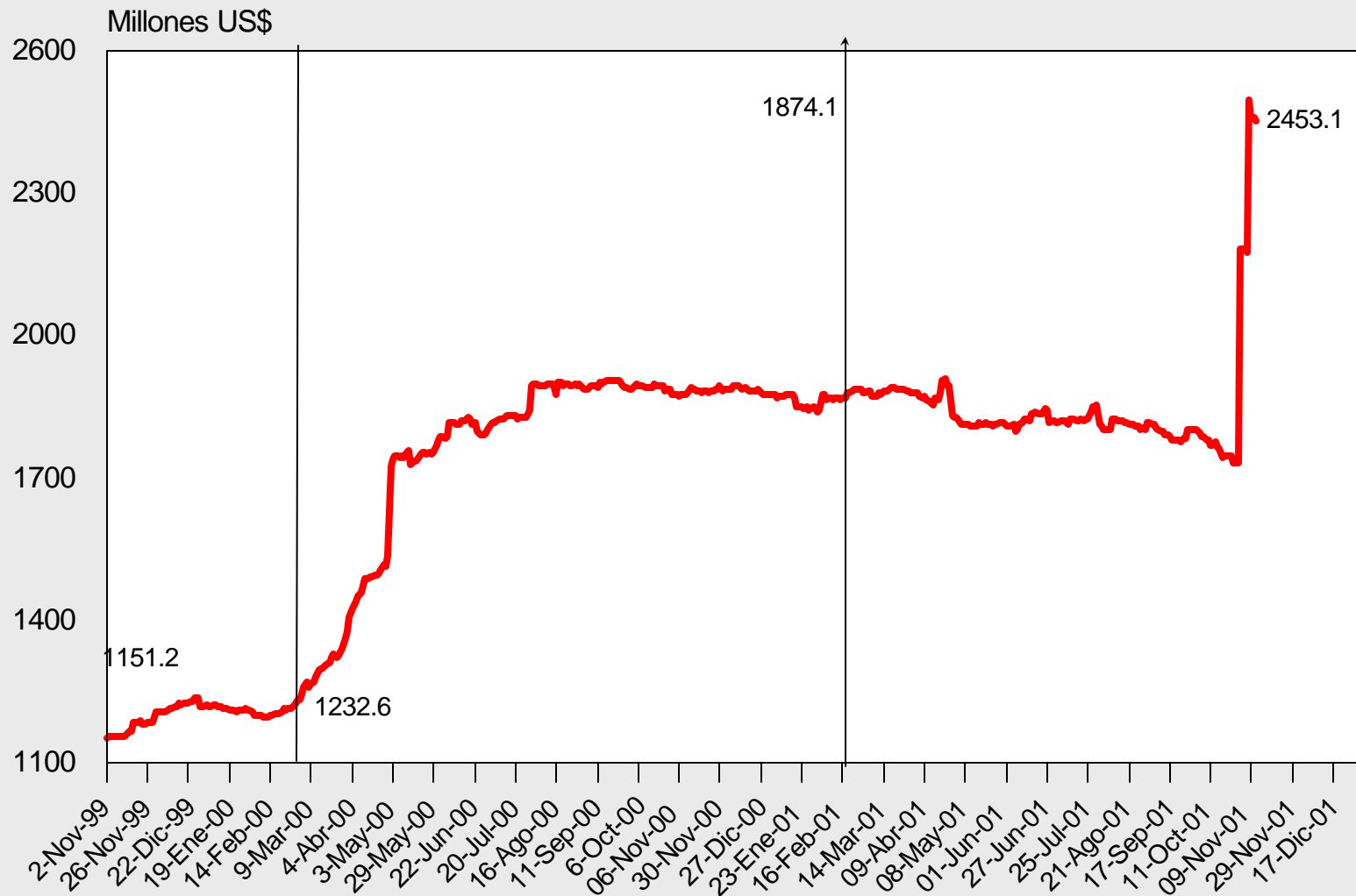

a/ Al 13 de noviembre

RESERVAS INTERNACIONALES NETAS

2001* - 2002*

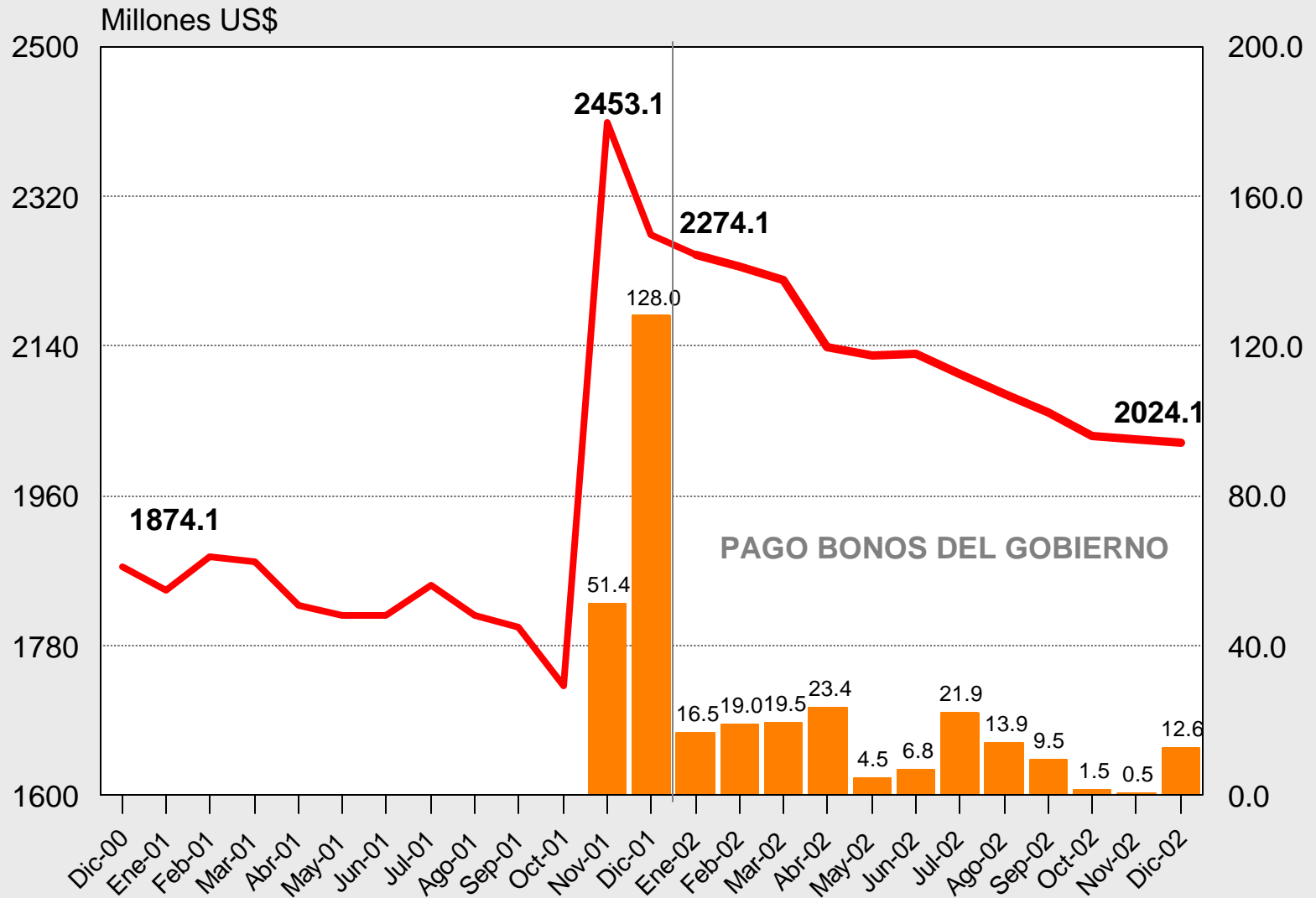

* Estimaciones a fin de año

BANCO DE GUATEMALA
PARTICIPACIÓN EN EL SINEDI
 Millones de US\$ y Q.

							NETO	
Período	Compras	T.C.	Q.	Ventas	T.C.	Q.	Compras	Ventas
1998	2.9	6.21246	143.8	587.9	6.45041	3792.0	0	585.0
1999				435.5	7.34287	3197.5	0	435.5
2000	536.5	7.72328	4143.8	52.8	7.80115	411.5	483.7	0
2001 a/	2.2	7.70768	17.0	23.7	8.06154	191.1	0	21.5

a/ Al 30 de octubre

MERCADO INSTITUCIONAL DE DIVISAS LIQUIDEZ DE LAS INSTITUCIONES

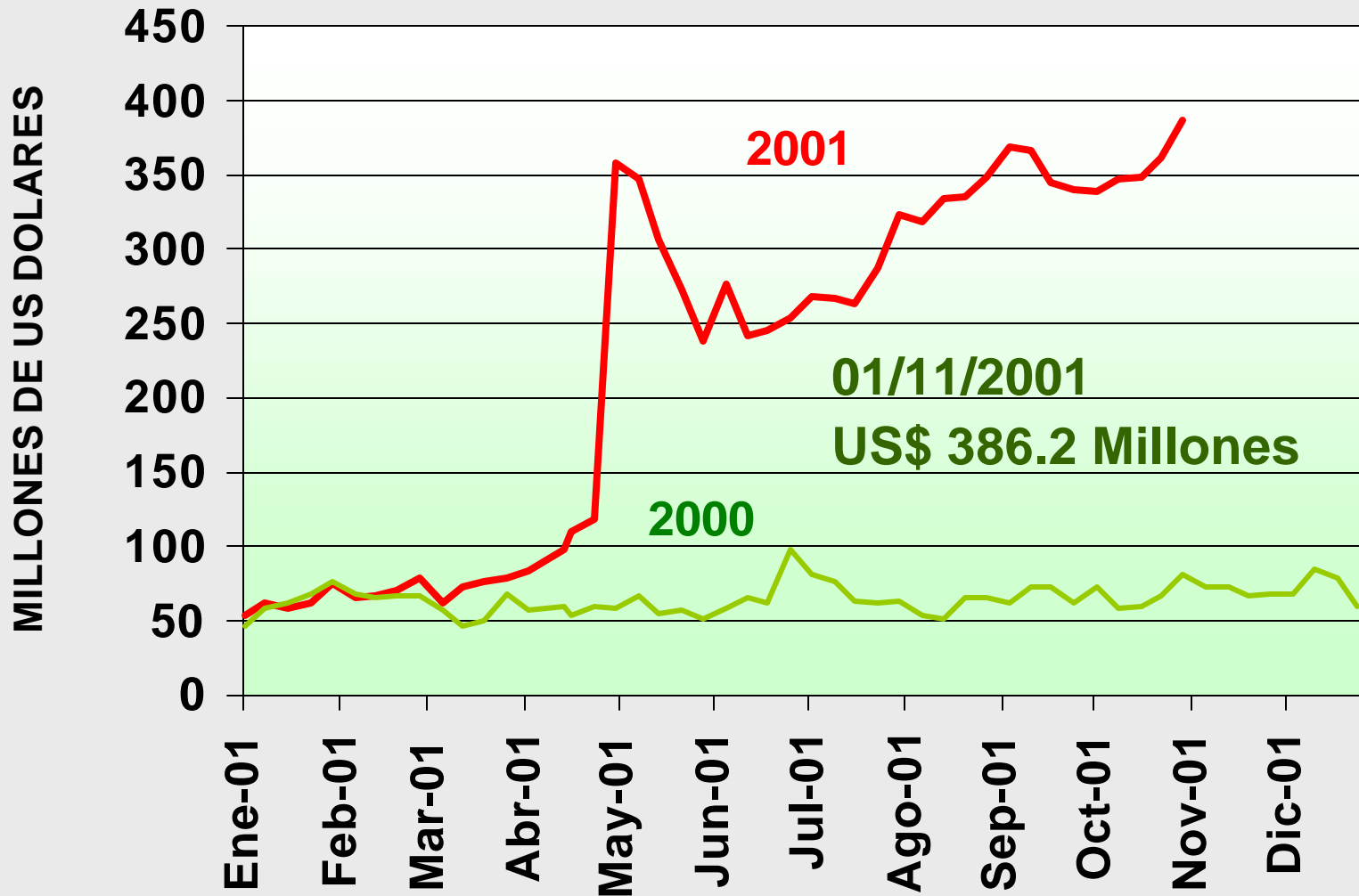

CAPTACIONES BANCARIAS EN M/E
PERÍODO: DEL 3 DE MAYO AL 8 DE NOVIEMBRE DE 2001
- En Millones de USDólares -

FECHA	CAPTACIONES EN M/E
03-May-01	12.3
31-May-01	44.1
28-Jun-01	76.0
26-Jul-01	85.8
30-Ago-01	120.1
27-Sep-01	137.7
25-Oct-01	168.4
08-Nov-01	175.2

NOTA: El tipo de cambio utilizado es de Q 7.80 x US\$1.00.

MEDIOS DE PAGO EN M/N

1999 - 2001 *

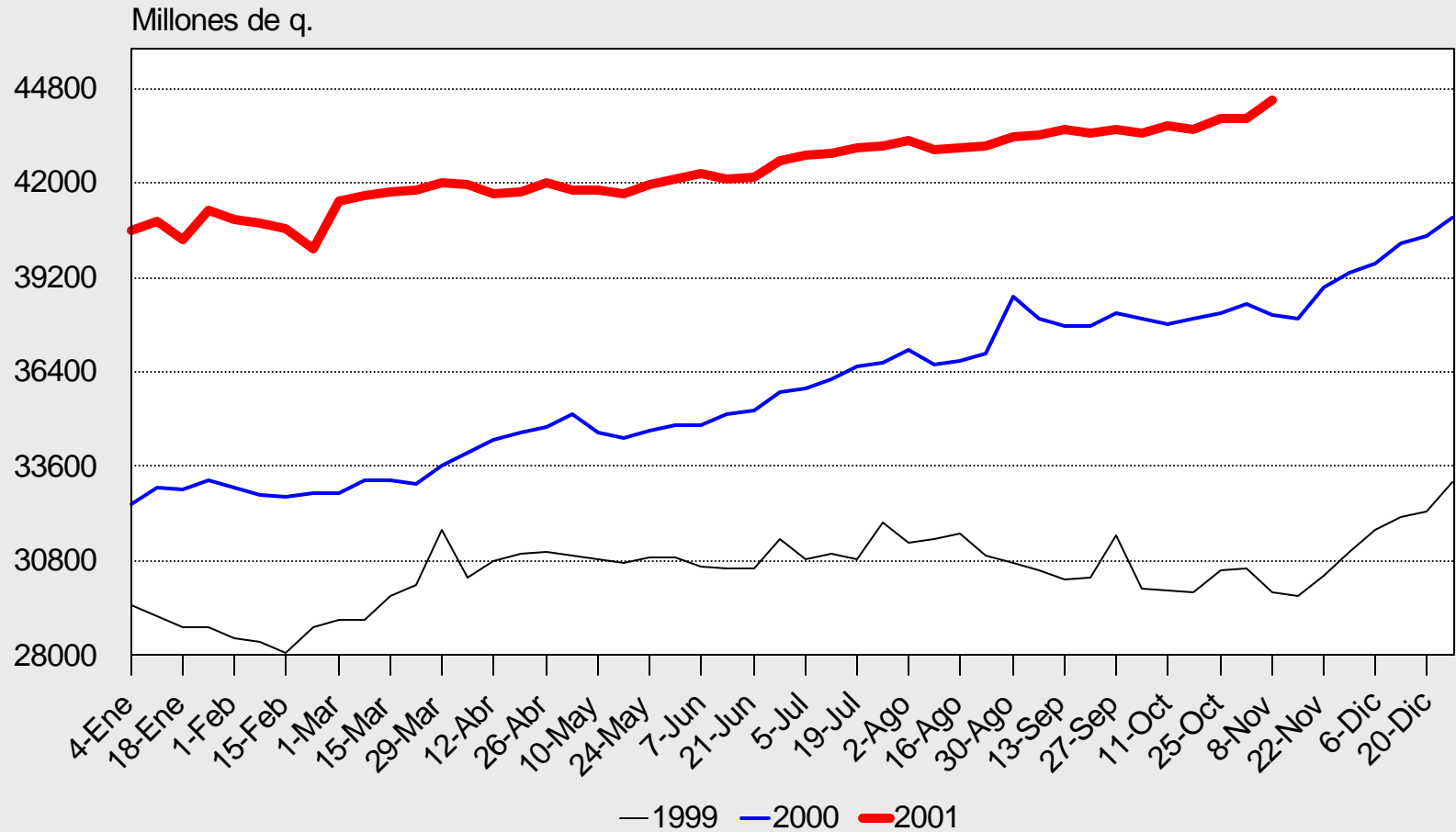

* Al 8 de noviembre

CAPTACIONES DE LOS BANCOS Y EMISIÓN MONETARIA

CRECIMIENTO INTERANUAL

1997- 2001 *

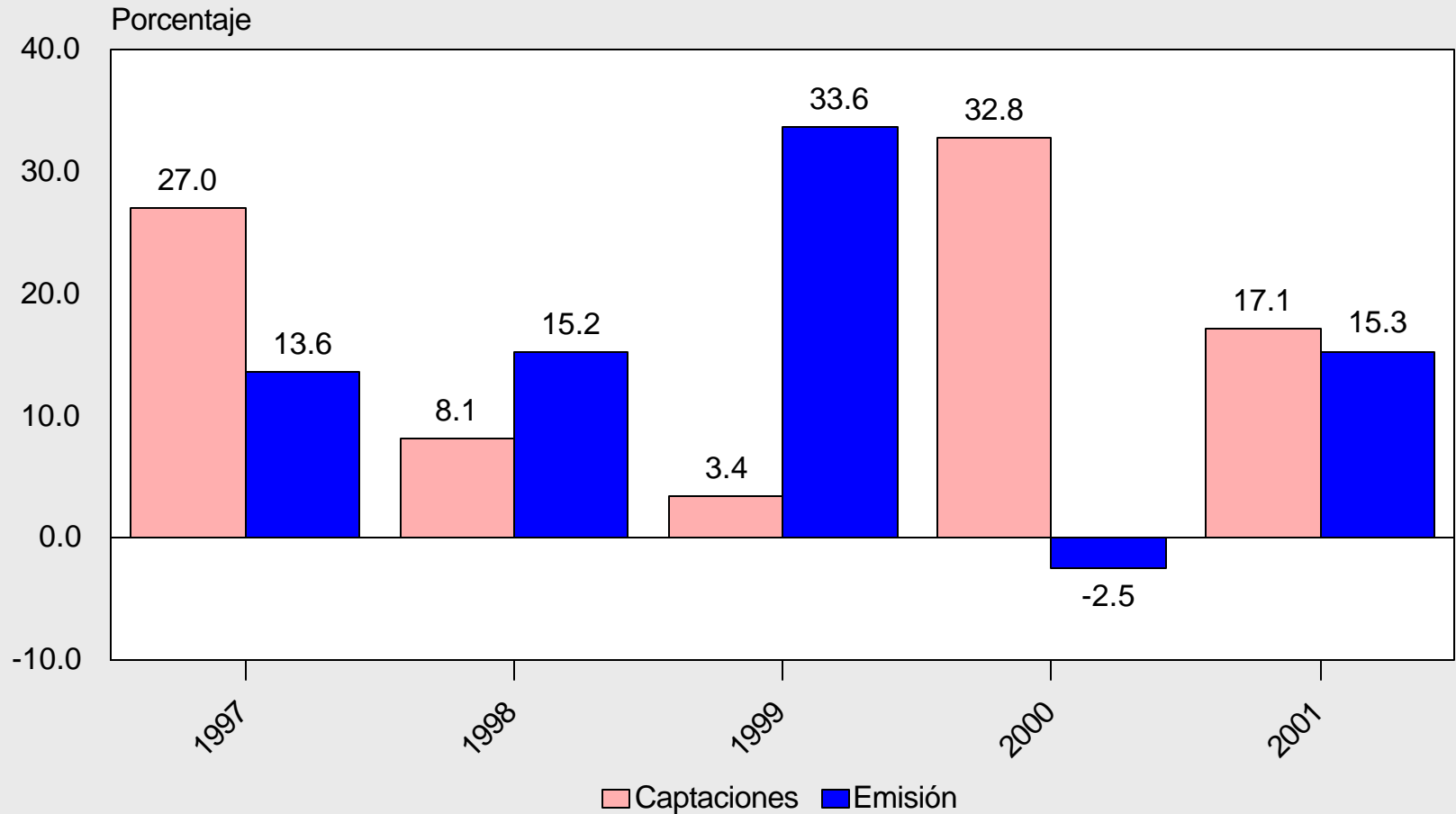

* Al 8 de noviembre

TASAS DE INTERÉS DEL BANCO DE GUATEMALA

OPERACIONES DE MERCADO ABIERTO

Período: Diciembre 1999 - Noviembre 2001 *

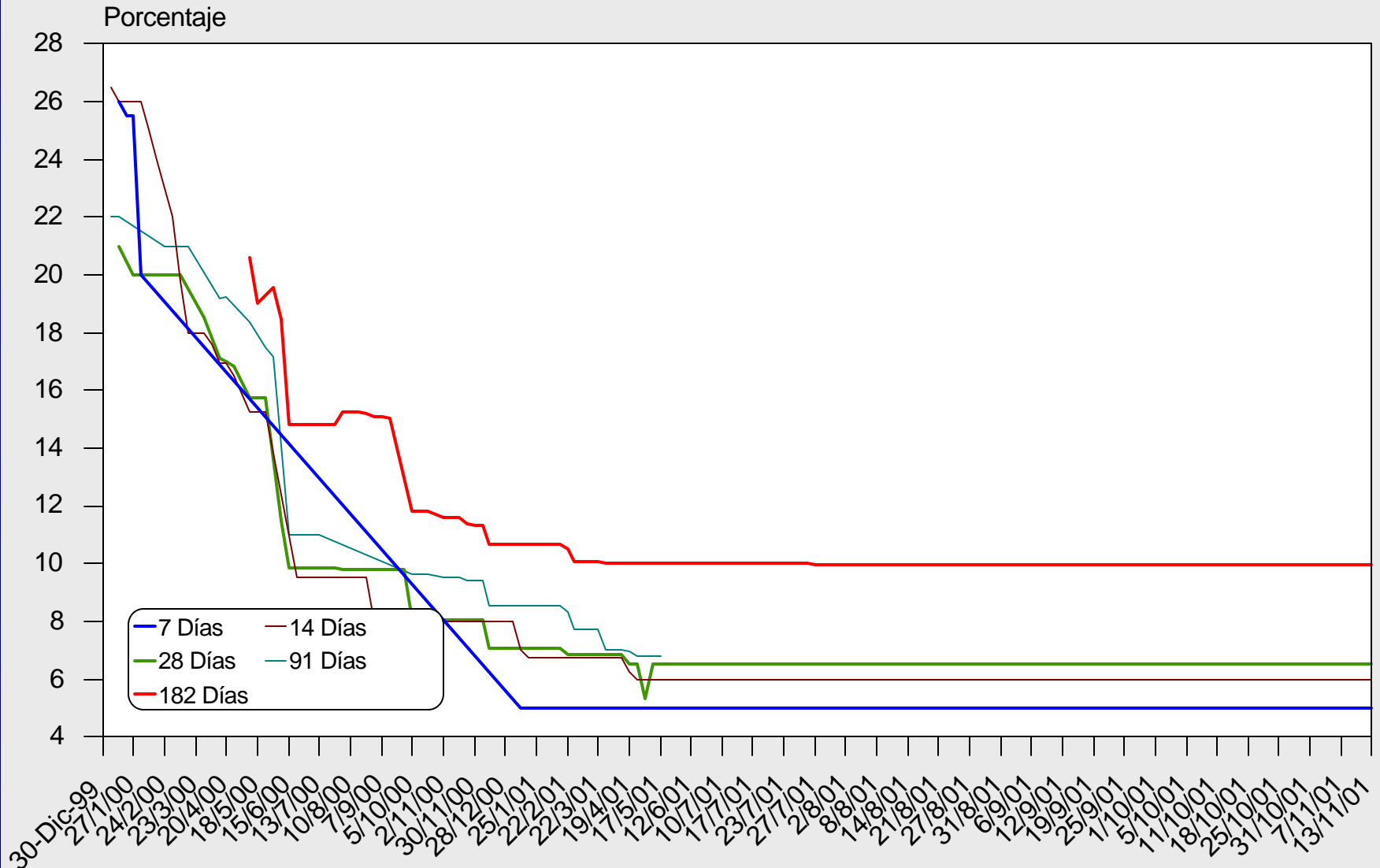

* Al 13 de noviembre

SISTEMA BANCARIO TASAS DE INTERÉS ACTIVA, PASIVA Y DE REPORTOS 1997 - 2001 ^{a/}

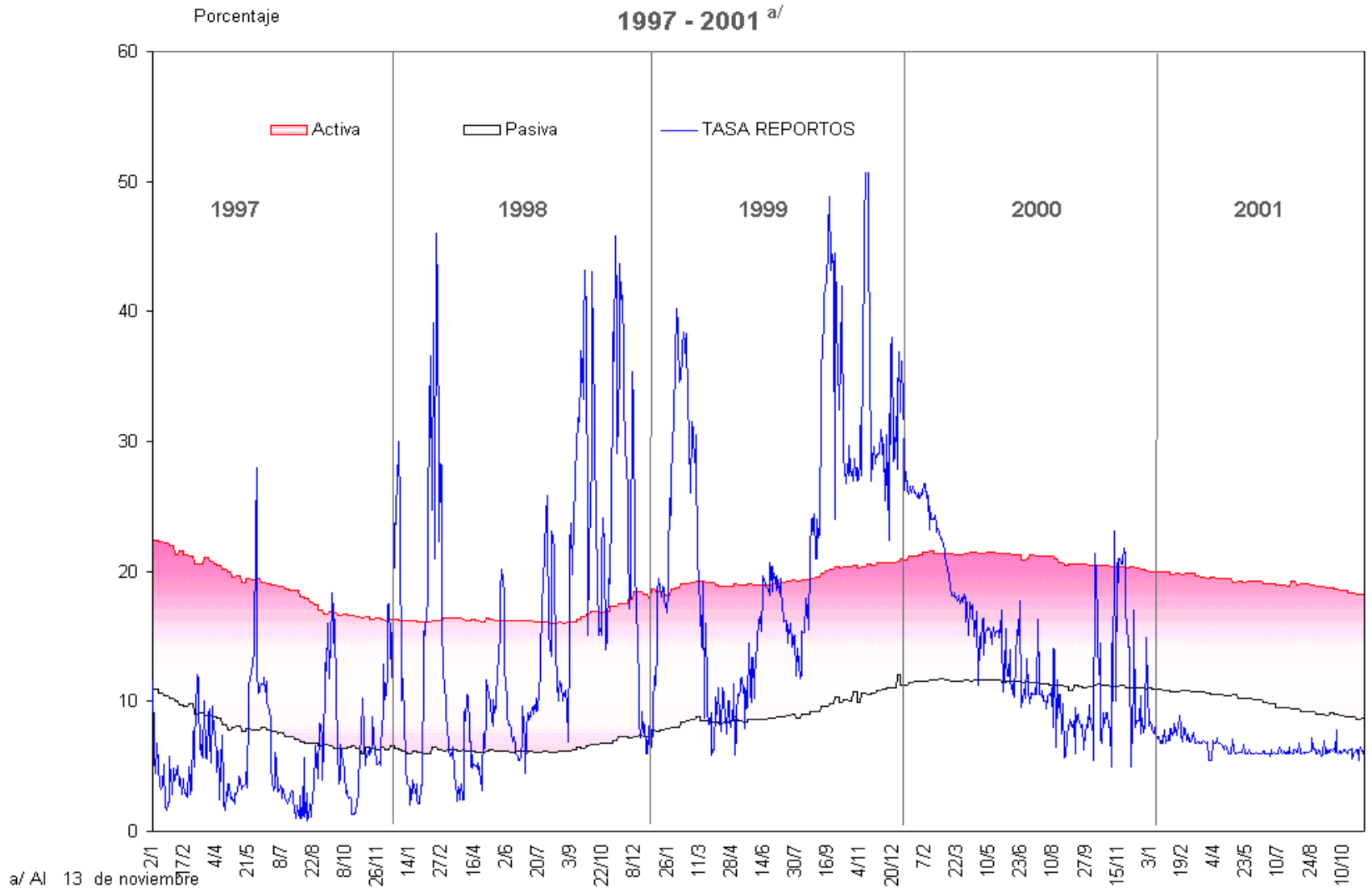

OPERACIONES DE REPORTE

TASA PROMEDIO PONDERADO MENSUAL

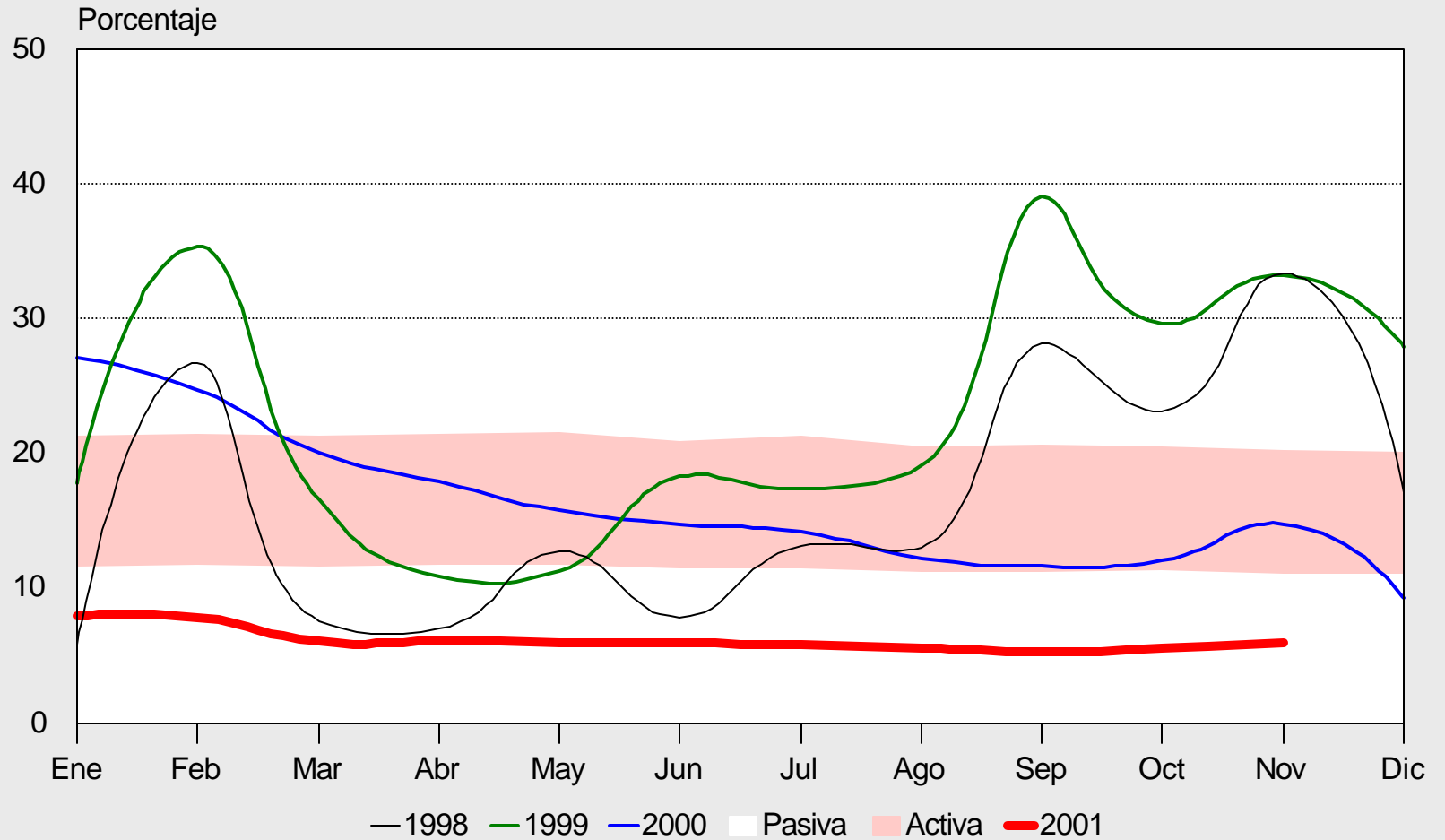

Al 13 de noviembre 2001: 5.94%

OPERACIONES DE REPORTE

TASA PROMEDIO PONDERADO SEMANAL

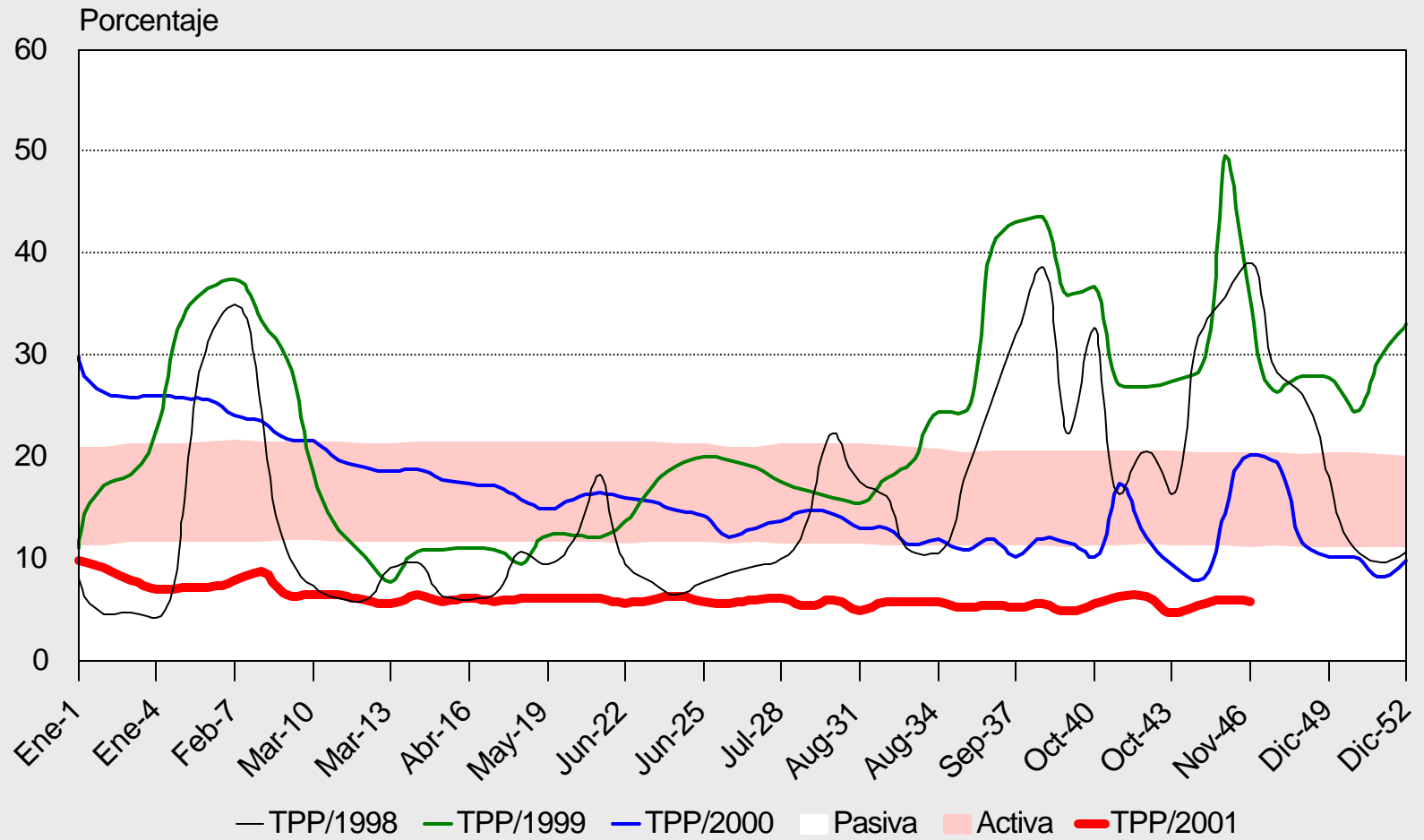

Al 13 de noviembre 2001: 5.73%

Activa Del 28-Dic al 08-Nov	Pasiva Del 28-Dic al 08-Nov	Activa Del 3-May al 08-Nov	Pasiva Del 3-May al 08-Nov
M/N -1.83	M/N -2.26	M/E -1.09	M/E -1.04

**SISTEMA BANCARIO
TASA DE INTERES PROMEDIO PONDERADO**

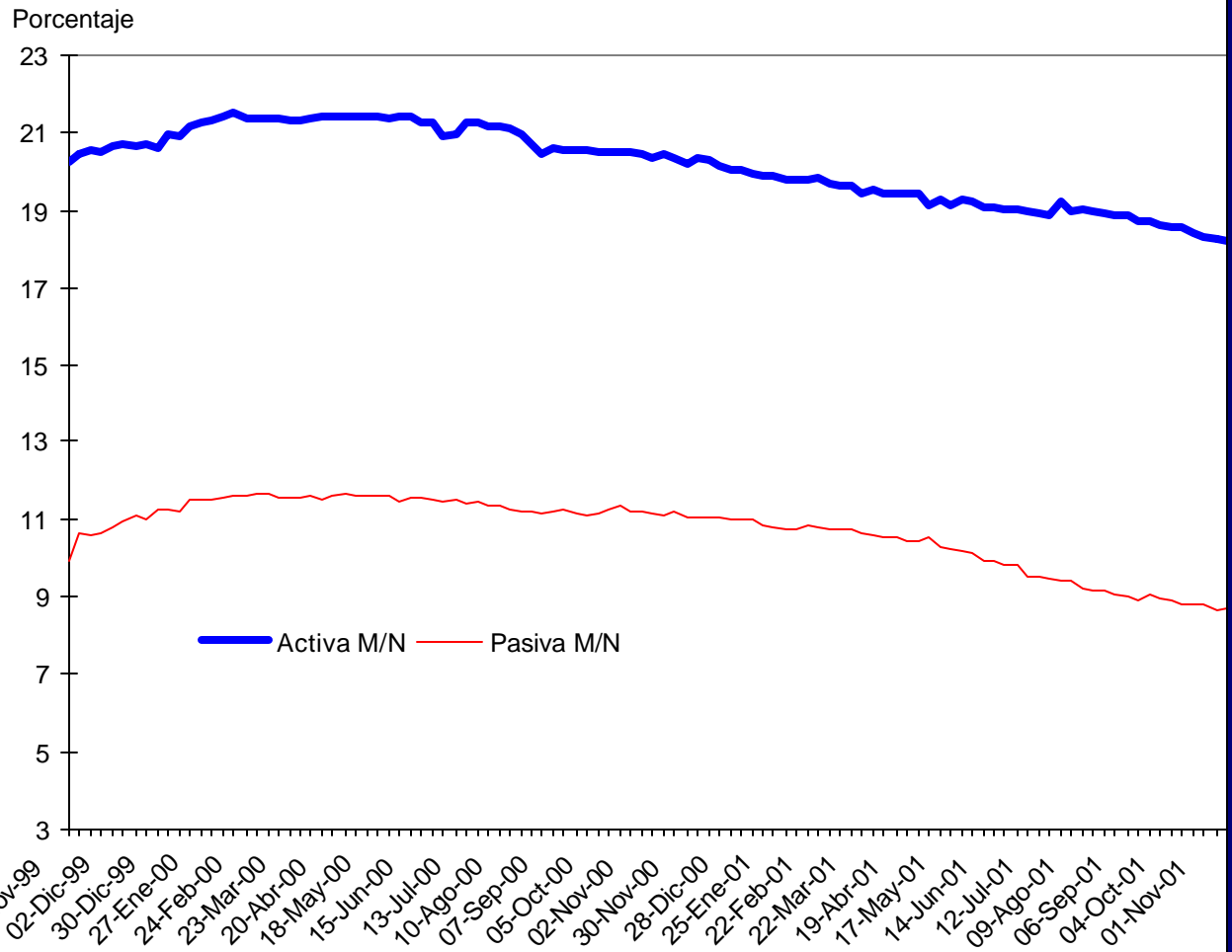

Activa		
	M/N	M/E
09-Nov-00	20.40	
28-Dic-00	20.05	10.35
01-Nov-01	18.26	9.22
08-Nov-01	18.22	9.26

Pasiva		
	M/N	M/E
09-Nov-00	11.16	
28-Dic-00	10.98	5.13
01-Nov-01	8.63	4.10
08-Nov-01	8.72	4.09

Millones de q.	
09-Nov-00	25,099.9
28-Dic-00	25,903.5
01-Nov-01	28,838.3
08-Nov-01	28,873.0

Variación respecto al	
09-Nov-00	3773.1
28-Dic-00	2969.5
01-Nov-01	34.7

BANCOS DEL SISTEMA CRÉDITO TOTAL AL SECTOR PRIVADO (M/N+M/E)

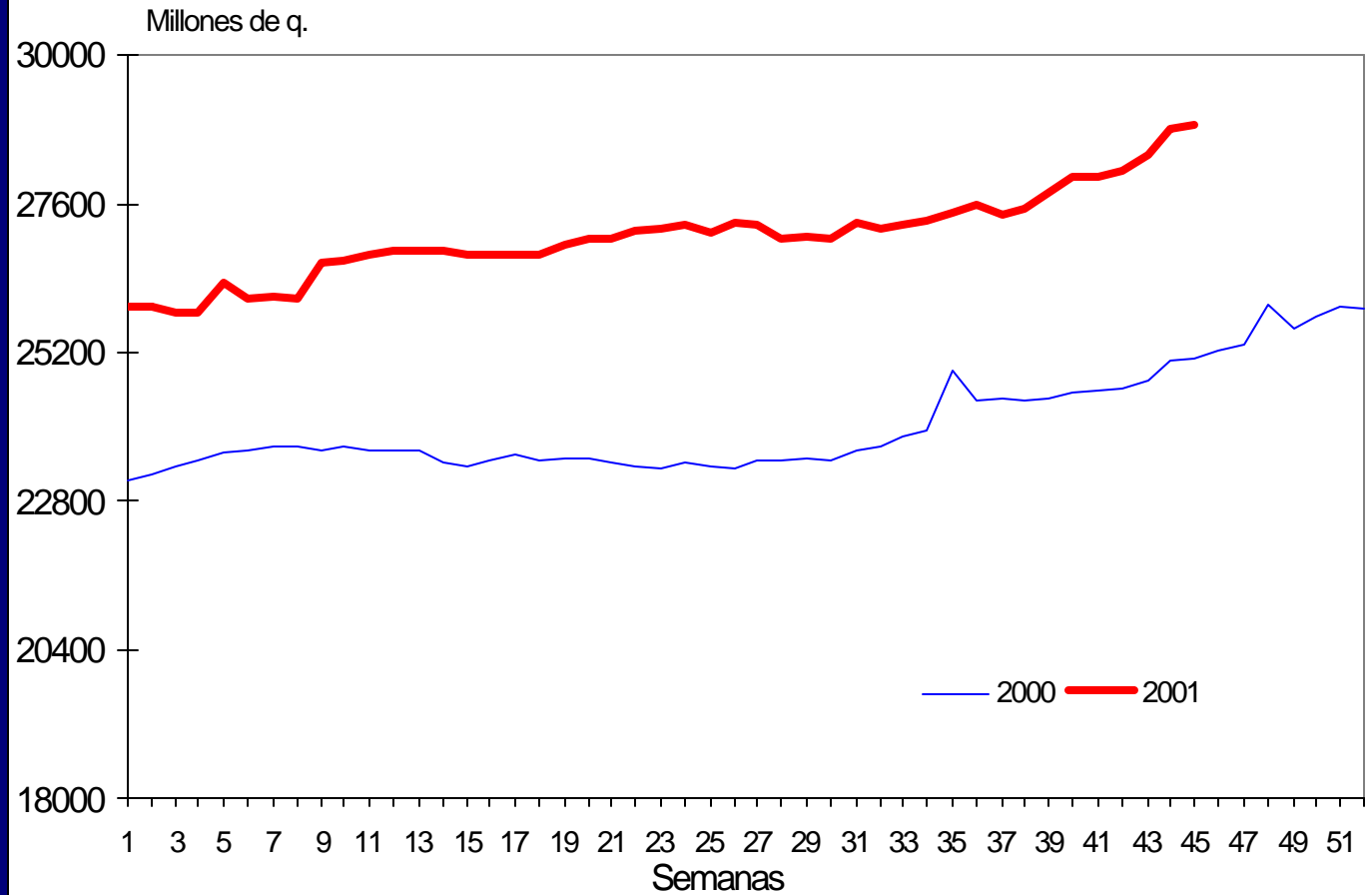

BANCOS DEL SISTEMA CRÉDITO AL SECTOR PRIVADO EN M/N

Millones de q.

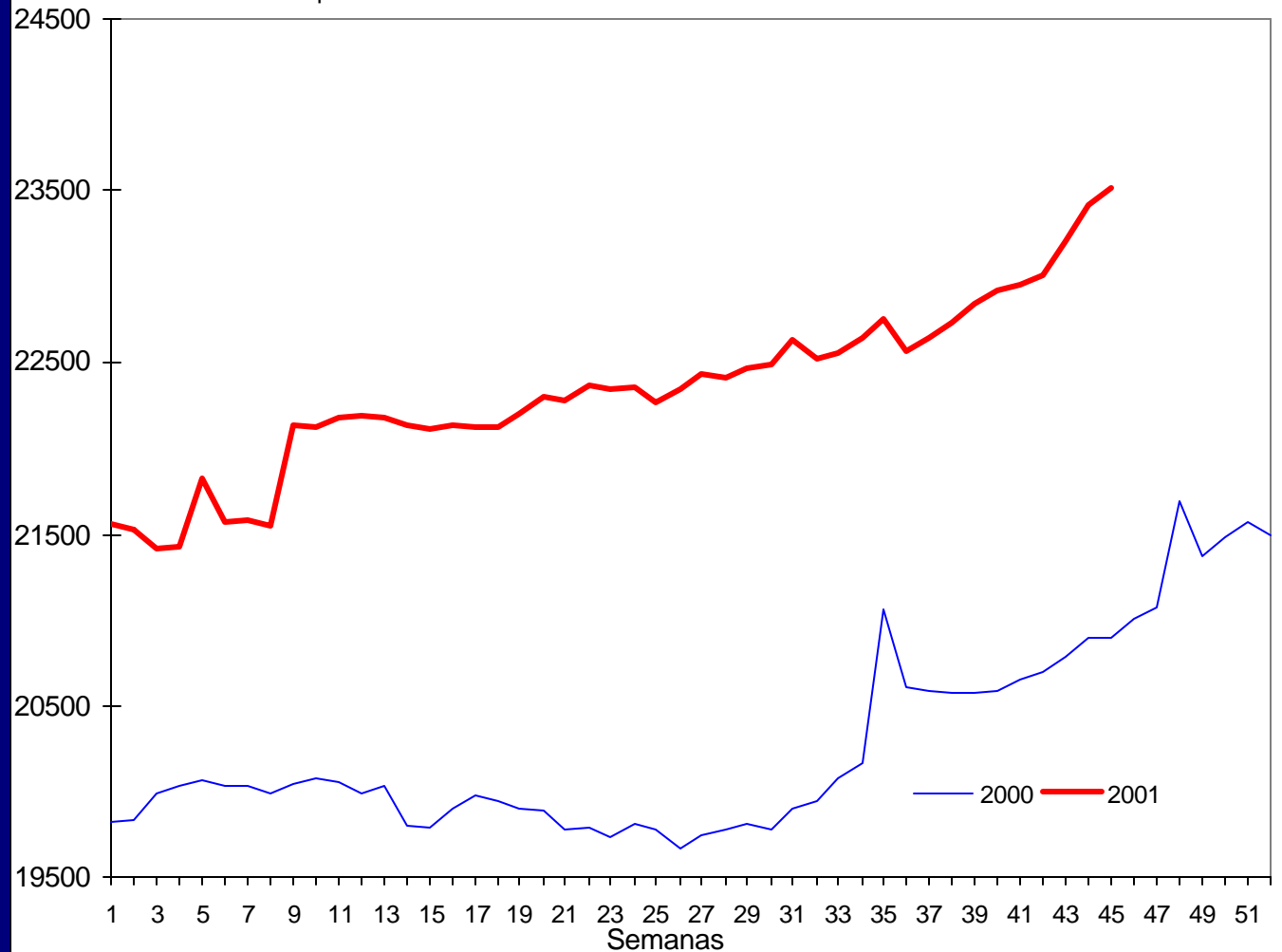

Millones de q.

09-Nov-00	20,899.5
28-Dic-00	21,493.0
01-Nov-01	23,412.3
08-Nov-01	23,519.7

Variación respecto al

09-Nov-00	2620.2
28-Dic-00	2026.7
01-Nov-01	107.4

CRÉDITO AL SECTOR PRIVADO EN ME

Millones de q.

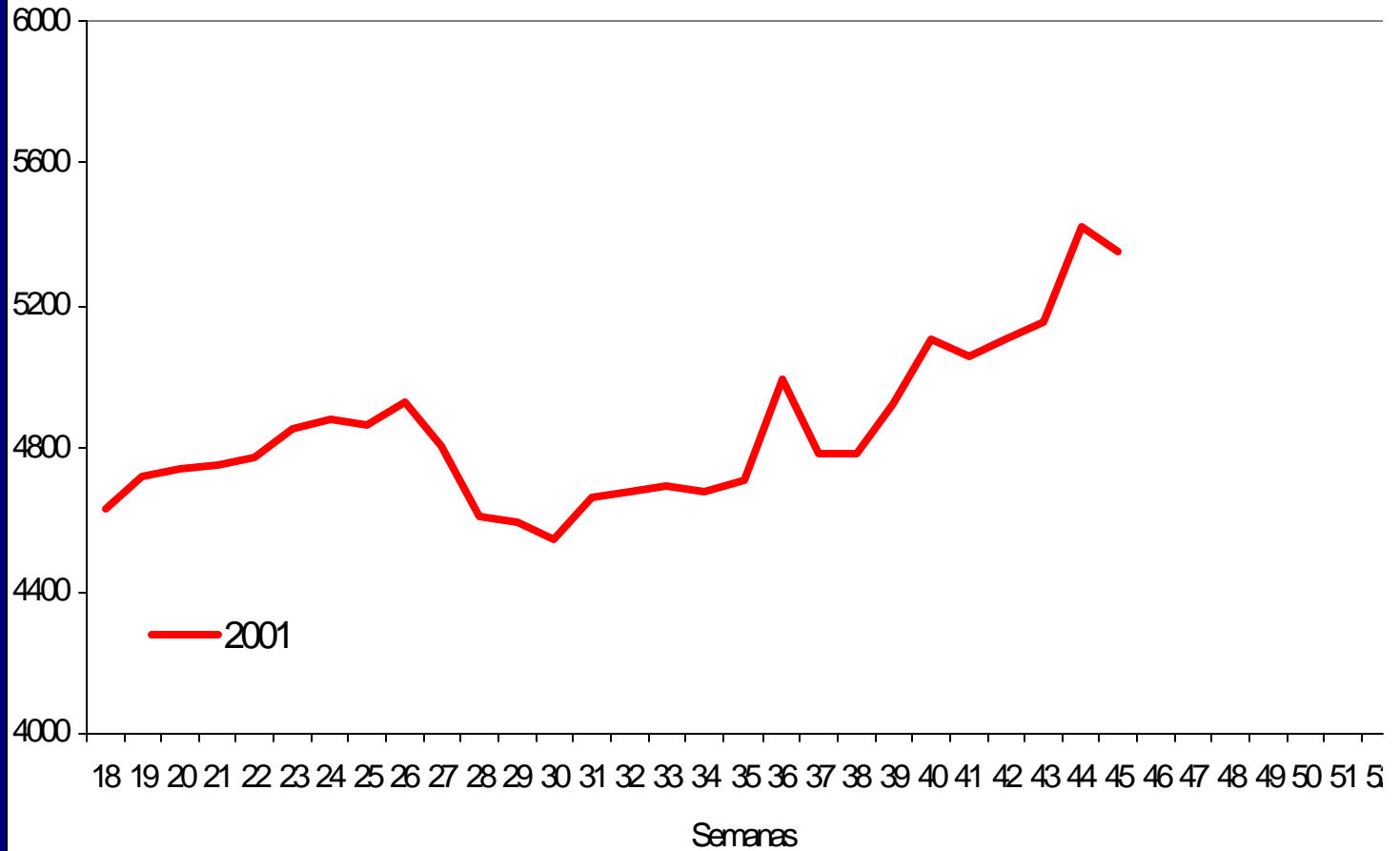

Millones de q.	
03-May-01	4,629.9
01-Nov-01	5,426.0
08-Nov-01	5,353.3

Variación respecto al	
03-May-01	723.4
01-Nov-01	-72.7

TASAS DE INTERÉS DEL BANCO DE GUATEMALA

OPERACIONES DE MERCADO ABIERTO

Período: Diciembre 1999 - Noviembre 2001 *

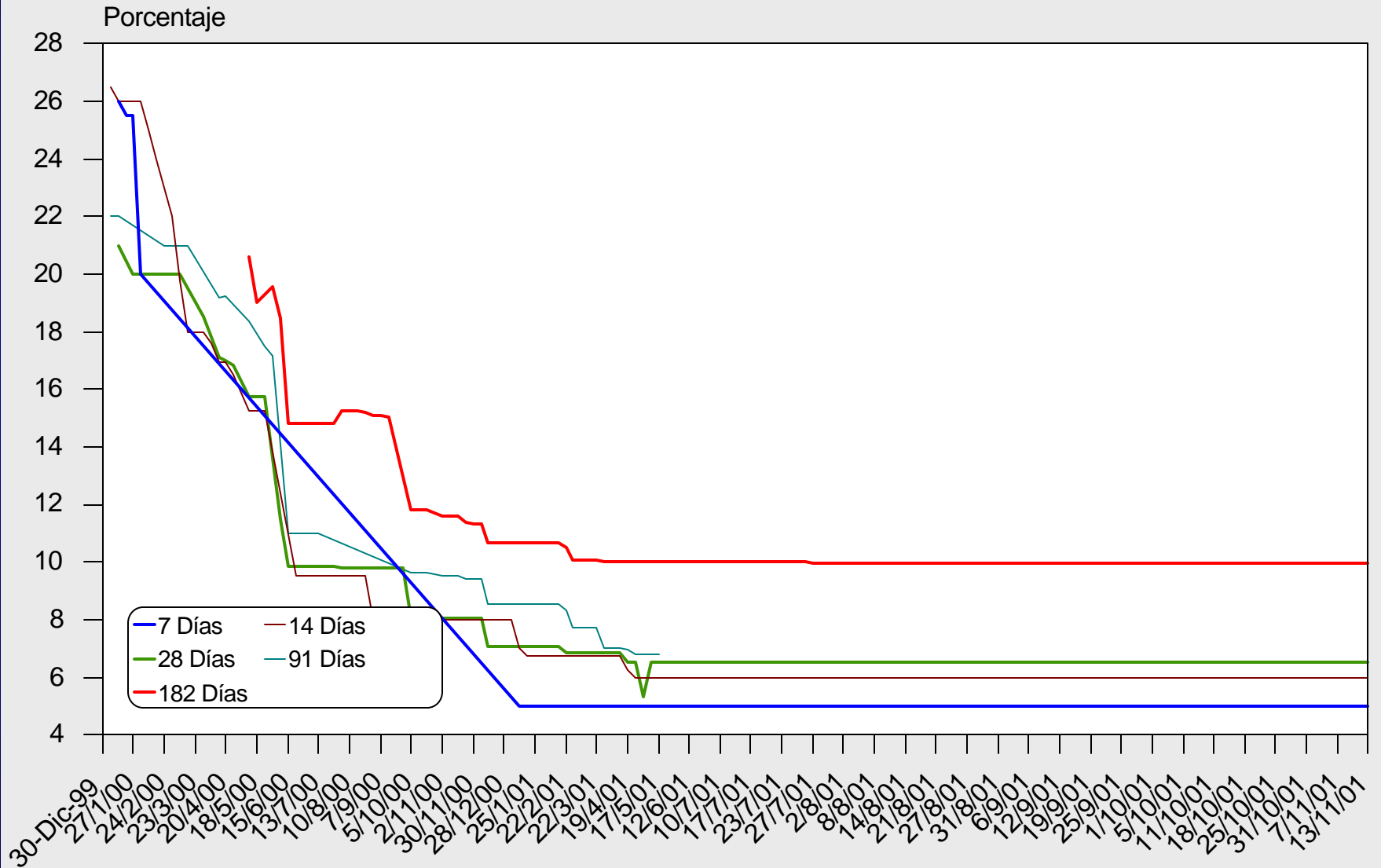

* Al 13 de noviembre

**DEPOSITOS A PLAZO
PAGOS MENSUALES PROGRAMADOS
CAPITAL
NOVIEMBRE 2001 - NOVIEMBRE 2002
- En Millones de Quetzales -**

TOTAL Q 10,266.9

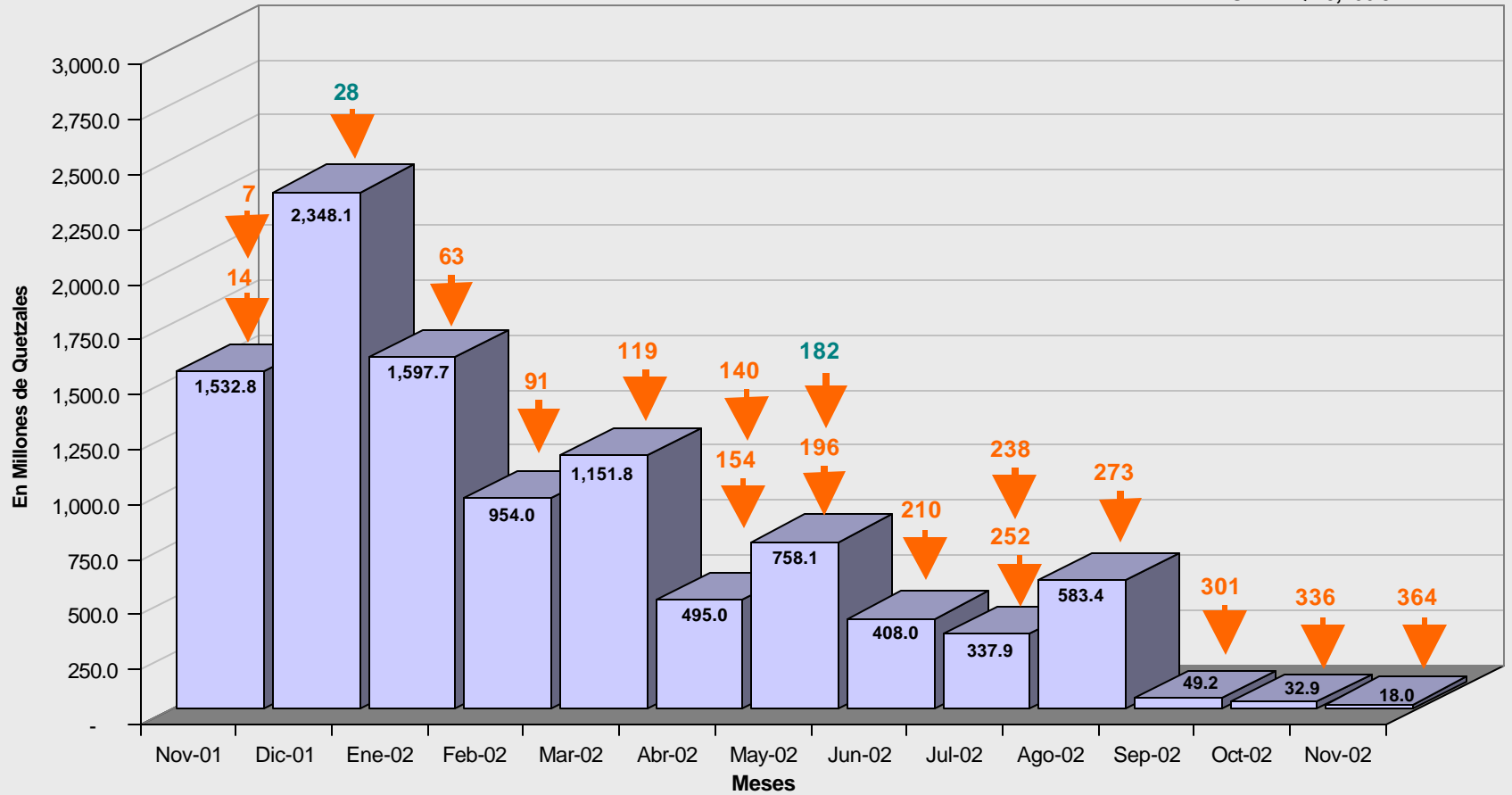

No incluye Q557.3 millones de Inv. Obligatoria y Q3.2 millones de ISET .

Saldos al 13 de noviembre de 2001 .



Plazo en días a partir del 15/11/01, cuyos vencimientos afectan al mes que se indica.

**SALDO DIARIO DE OPERACIONES DE MERCADO ABIERTO
Y TASA DE INTERES PROMEDIO PONDERADA
DEL 31/12/1999 AL 13/11/2001
- En Millones de Quetzales -**

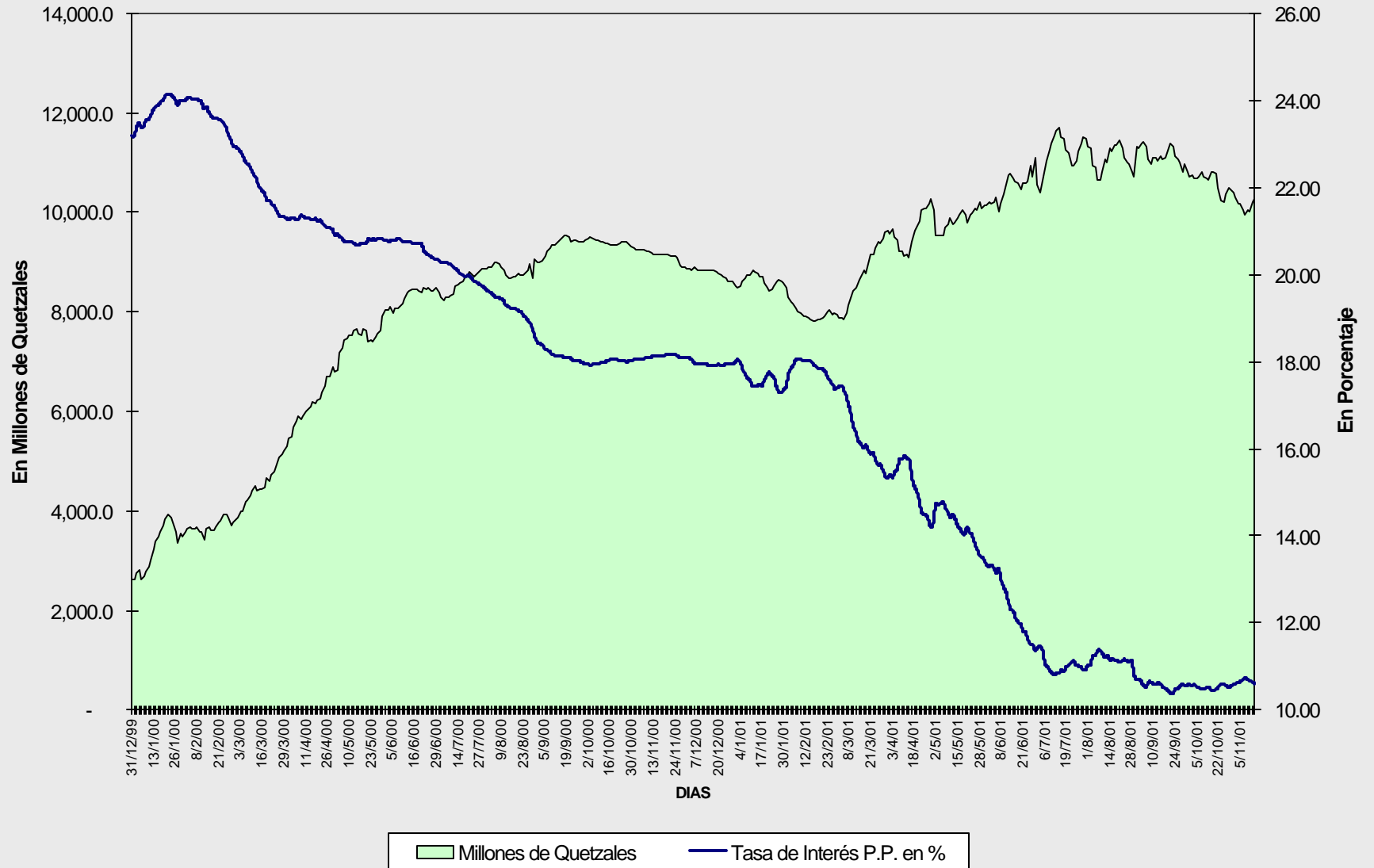

No incluye Inversión Obligatoria y Q 3.2 millones del ISET .

Nota: Al 13 de noviembre de 2001 el saldo es de Q 10,266.9 millones y la tasa de interés promedio ponderada es de 10.58%

BANCO DE GUATEMALA

RESULTADO OPERATIVO

AÑOS: 1996 - 2001 *

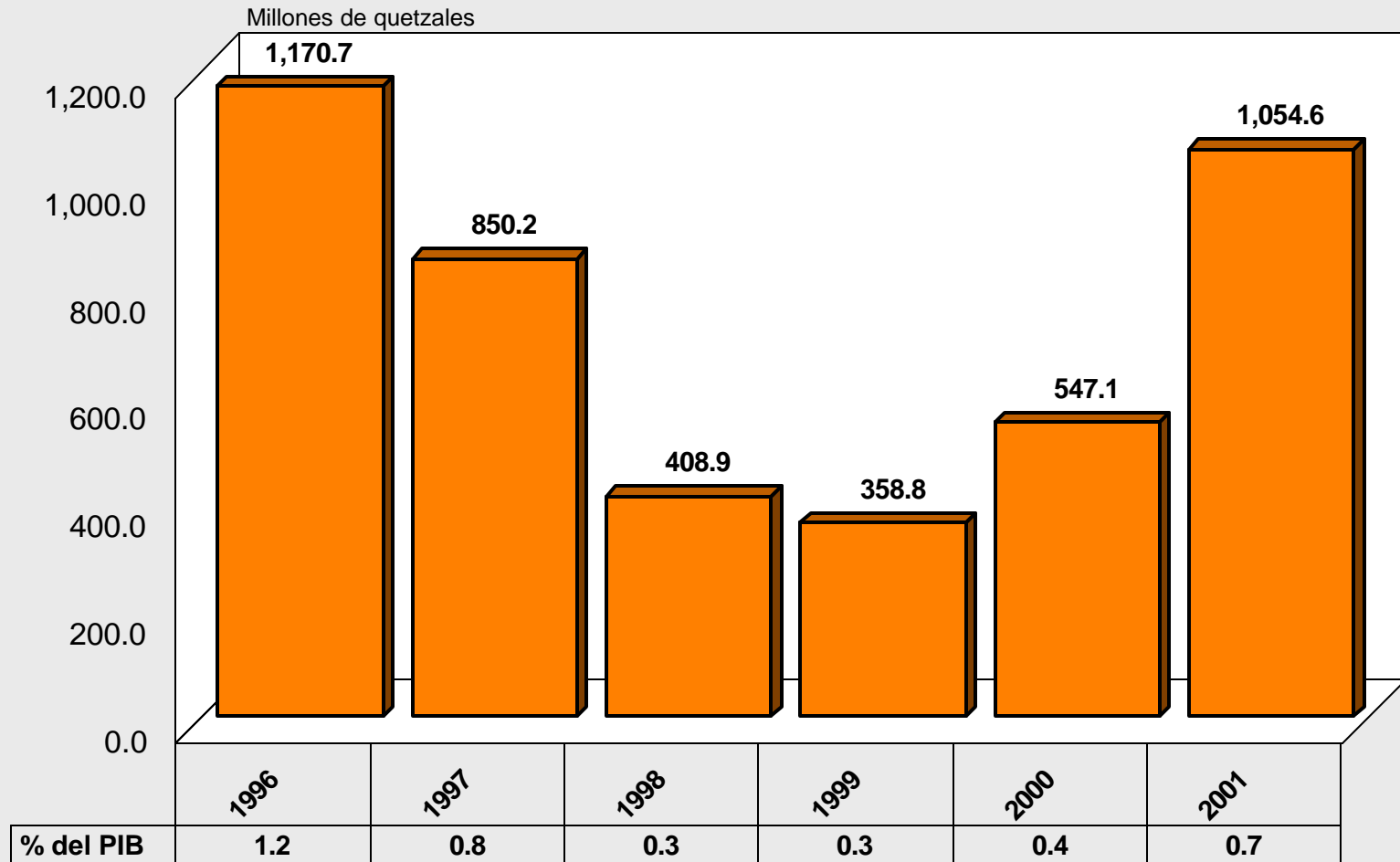

* Cifras al 1 de noviembre

QUÉ SE HA HECHO EN MATERIA DE ESTABILIDAD

- ◆ **Intervención administrativa de 3 bancos del sistema.**
 - ◆ **La Junta Monetaria resolvió instruir a la Superintendencia de Bancos para que solicite ante juez competente iniciar los procesos de ejecución colectiva (liquidación) de los Bancos Metropolitano, S.A. y Promotor, S.A. Asimismo, el día de ayer se instruyó a la S de B para iniciar el mismo proceso con el Banco Empresarial.**
- ◆ **Inicio del proceso de liquidación de dos financieras (Agro-Comercial y Metropolitana)**

BANCOS INTERVENIDOS USO DE LÍNEA DE CRÉDITO CONTIGENTES AL 13 DE NOVIEMBRE DE 2001

Millones de quetzales

Institución	Total ^{1/}	Efectivo	CDP's
Banco Empresarial, S. A.	456.8	295.9	160.9
Banco Metropolitano, S. A.	612.9	350.8	262.1
Banco Promotor, S. A.	528.1	195.5	332.6
Total	1,597.8	842.2	755.6

1/ Línea de crédito autorizada: Empresarial, Q500.0; Metropolitano, Q612.9; Promotor, Q528.1

ESTADO DE LOS PROYECTOS DE LEYES FINANCIERAS

- ✓ La nueva legislación, que aprobó la Junta Monetaria, permite el fortalecimiento del sistema financiero nacional e incluye:
 - Nueva Ley Orgánica del Banco de Guatemala
 - Nueva Ley de Supervisión Bancaria
 - Nueva Ley de Bancos y Grupos Financieros
 - Nueva Ley Monetaria
- ✓ Actualmente, se encuentran pendientes de aprobación por el Congreso de la República, complementándose con la Ley de Lavado de Activos.

OTRAS ACCIONES TOMADAS

- ✓ **Se superó, gracias a la comprensión y voluntad política española el viejo contencioso entre CORFINA y España, derivado del problema de la deuda de CELGUSA**
- ✓ **Se aprobó la normativa reglamentaria que viabiliza la Ley de Libre Negociación de Divisas.**
- ✓ **Se ha avanzado, significativamente, en el objetivo de acordar un Programa Económico con el FMI**
- ✓ **Una vez tomadas importantes decisiones de política macroeconómica, se trabaja intensamente en la realización del Grupo Consultivo para Guatemala, prevista para Enero de 2002.**

Muchas Gracias por su atención!



Guatemala, 14 de noviembre de 2001