

Banco de Guatemala
Departamento de Estadísticas Macroeconómicas



ÍNDICE MENSUAL DE LA ACTIVIDAD ECONÓMICA (IMAE)
A SEPTIEMBRE DE 2018*



* Cifras preliminares sujetas a revisión

Guatemala, noviembre 2018

Índice Mensual de la Actividad Económica (IMAE) a septiembre de 2018

La actividad económica medida por la estimación del IMAE en septiembre de 2018, mostró una tasa de crecimiento de 3.0% (2.3% en septiembre de 2017). El comportamiento descrito, estuvo influenciado por el crecimiento que mostraron las actividades económicas siguientes: Transporte, almacenamiento y comunicaciones; Comercio al por mayor y al por menor; Servicios privados; Agricultura, ganadería, caza, silvicultura y pesca; e Industrias manufactureras.

Por su parte, la serie de la tendencia-ciclo registró una tasa de crecimiento interanual de 3.2%, más dinámica a la observada en el mismo mes del año previo (2.6%).

Índice Mensual de la Actividad Económica

Variaciones porcentuales interanuales
Período: Enero 2010 - Septiembre 2018

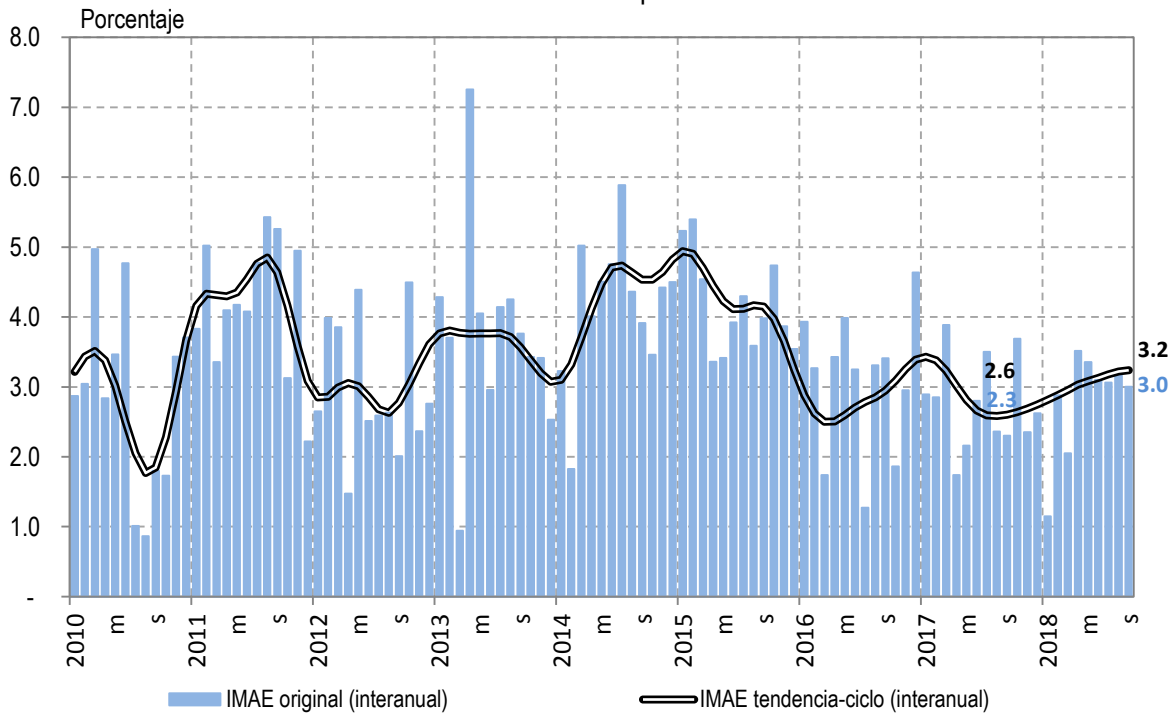

Fuente: Banco de Guatemala

Índice Mensual de la Actividad Económica (IMAE)

Banco de Guatemala
Departamento de Estadísticas Macroeconómicas
Índice Mensual de la Actividad Económica, (2001 = 100)

Series agregadas del Índice Mensual de la Actividad Económica (IMAE)

Período	Serie original		Serie tendencia ciclo	
	Índice	Variaciones Interanuales	Índice	Variaciones Interanuales
ene. 15	160.7	5.23	161.0	4.94
feb. 15	149.7	5.40	161.8	4.90
mar. 15	160.0	4.54	162.5	4.70
abr. 15	158.3	3.36	163.1	4.45
may. 15	164.2	3.41	163.6	4.23
jun. 15	157.9	3.92	164.0	4.11
jul. 15	168.6	4.30	164.4	4.12
ago. 15	159.4	3.59	164.8	4.17
sep. 15	162.9	3.98	165.0	4.15
oct. 15	167.4	4.74	165.2	3.98
nov. 15	174.2	3.87	165.3	3.66
dic. 15	181.8	3.54	165.4	3.25
ene. 16	167.0	3.93	165.7	2.88
feb. 16	154.6	3.27	166.0	2.62
mar. 16	162.7	1.74	166.5	2.50
abr. 16	163.7	3.43	167.1	2.51
may. 16	170.7	3.99	167.8	2.60
jun. 16	163.1	3.25	168.5	2.70
jul. 16	170.8	1.27	169.0	2.79
ago. 16	164.7	3.31	169.5	2.85
sep. 16	168.5	3.41	169.9	2.94
oct. 16	170.5	1.86	170.3	3.09
nov. 16	179.3	2.95	170.7	3.26
dic. 16	190.2	4.64	171.0	3.39
ene. 17	171.8	2.89	171.4	3.43
feb. 17	159.0	2.85	171.7	3.38
mar. 17	169.1	3.89	171.9	3.23
abr. 17	166.6	1.74	172.2	3.02
may. 17	174.4	2.16	172.5	2.81
jun. 17	167.6	2.80	172.9	2.66
jul. 17	176.8	3.50	173.4	2.59
ago. 17	168.6	2.36	173.8	2.58
sep. 17	172.4	2.30	174.3	2.60
oct. 17	176.8	3.69	174.8	2.64
nov. 17	183.6	2.35	175.3	2.69
dic. 17	195.2	2.62	175.7	2.75
ene. 18	173.8	1.15	176.2	2.81
feb. 18	163.6	2.88	176.6	2.88
mar. 18	172.5	2.05	177.0	2.95
abr. 18	172.4	3.52	177.4	3.03
may. 18	180.3	3.35	177.9	3.08
jun. 18	172.8	3.10	178.4	3.13
jul. 18	182.2	3.06	178.9	3.18
ago. 18	173.9	3.16	179.4	3.22
sep. 18	177.5	3.00	180.0	3.24

Fuente: Banco de Guatemala